

하노이 날씨

20°C

↑ 21°C
↓ 16°C

하노이 AQI*

119

*Air Quality Information

0-19	좋음
20-49	보통
50-99	주의
100-149	나쁨
150-249	해로움
250~	매우 위험함

Shinhan Bank 제공

한/베 환율	한/베 증시
USD/KRW 1,271.7 +0.7	KOSPI 2,255.98 +37.3
USD/VND 23,510 -20	VNI 1,046.35 +2.45

베트남 소식

2,3면

베트남, 한국 최대 무역흑자국으로 등극

싱가포르 UOB, 올해 베트남 경제성장률 6.6% 전망

베트남 12월 PMI 46.4...2개월 연속 ↓

동탑성 콘크리트 기동 안 추락 소년 구조 포기... "사망 추정"

베트남 지난해 해산물 수출액 110억 달러 기록...올해 주문 급감

베트남, 전기요금 인상 제안 검토

베트남 관광업계 "베트남인, 중국 여행보단 태국, 한국 등 선호할 것"

새해 연휴 사파에 4만2000여 명 관광객 방문

베트남 키워드 한국뉴스

'종이 호적' 폐지 등...새해부터 달라지는 **베트남** 제도와 법령

베트남 설 보너스 11% 증가

재외동포재단, **베트남** 귀환다문화 자녀 지원 나선다

신한라이프, **베트남** '신상품 TF' 가동...시장 공략 본격화

제목을 클릭하시면 해당링크로 이동합니다.

베트남 비주얼 뉴스

호치민 5만 그루 해바라기 밭 '눈길'

호치민 투득(Thu Duc)시 1만2000제곱미터 부지에 조성된 5만 그루 이상의 해바라기밭이 많은 사람들의 관심을 모으고 있다.

썸네일을 클릭하시면 동영상뉴스를 보실 수 있는 해당링크로 이동합니다.

한눈에 보는 한국경제

가계 여윌돈 7조 ↓ ...예금 늘고 주식 줄고

코스피, 이틀 연속 상승...2260선 마감

기아 밀어낸 카카오, 마침내 '시총 10위'로...그룹주도 '활활'

작년 조선업 57.5조 수주...2018년 이후 최대 점유율

제목을 클릭하시면 해당링크로 이동합니다.

한눈에 보는 세계경제

뜨거운 미국 노동시장...차가운 Fed "피벗 없다"

도쿄 새해 첫 참치 경매 최고가 3억5000만원...지난해 두 배

중국인 몰려온다... "방문 재개 앞두고 홍콩 백신 접종 급증"

달콤한 시간은 짧았다... '어려운 공룡' 아마존, 해고 7000명 더

제목을 클릭하시면 해당링크로 이동합니다.

오늘의 베트남어

BLV
(Bình luận viên)
해설자, 평론가

Hanoi 부동산 www.hanoi114bds.com

10면

하노이 아파트 임대 / 매매 시세표

이달의 회원사

6면

코참의 다양한 서비스와 혜택을 원한다면?

회원사 가입 클릭

회원사 혜택보기 클릭

KOSPO 한국 남부 발전

코참소식

2023 코참 신년 하례식
2023.01.05(목) 코참사무국 (일정타입 13층)

4면

코참, 2023년 신년 하례식 개최

코참데일리 VIP

베트남소식

베트남, 한국 최대 무역흑자국으로 등극



베트남 산업통상자원부에 따르면 한국은 지난해 베트남과의 무역수지에서 342억6000만 달러의 무역흑자를 기록했다. 베트남은 지난해 처음으로 한국의 최대 무역흑자국으로 등극했다. 산업통상자원부는 지난해 한국의 대베트남 수출액이 609억8000만 달러, 동남아 국가로부터 상품을 수입하는 데 267억2000만 달러를 지출했다고 보고했다. 산업통상자원부 관계자는 "아세안 국가 중 베트남이 글로벌 기업의 생산기지로 부상하고 있다"며 "한국 기업들이 베트남 시장에 지속적으로 진출하고 있다"고 진단했다. 베트남에 이어 한국의 최대 무역수지 흑자국은 미국(280억4000만달러), 홍콩(257억9000만달러), 인도(99억8000만달러), 싱가포르(98억6000만달러) 순이었다. 한편 지난해 한국의 수출액은 6839억 달러로 사상 최대치를 기록하며 세계 6위로 올라섰으나 러시아·우크라이나 전쟁 등에 따른 에너지 가격 폭등으로 수입액이 급증하며 무역수지 적자가 472억달러로 역대 최대를 기록했다. (출처: vnexpress) **원문보기**

베트남 지난해 해산물 수출액 110억 달러 기록...올해 주문 급감



지난해 베트남의 수산물 수출액은 전년 대비 24% 증가한 110억 달러를 기록했다. 당초 수산물 수출액 목표치였던 90억 달러보다 22% 증가한 규모다. 베트남해산물수출및생산자협회(VASEP) 측은 "베트남에서 지난 20년 동안 가장 높은 수산물 수출액"이라며 "새우 수출은 43억 달러, 광가시우스 수출은 24억 달러, 참치 수출은 10억 달러로 역대 최고치를 기록했다"고 밝혔다. 베트남 최대 수산물 수출 시장은 미국, 중국, 유럽연합, 한국 등이었다. 베트남에서 지난해 미국으로 수출된 수산물은 21억 달러 이상을 기록했다. 베트남에서 중국으로의 수출은 전년 대비 57% 증가한 18억 달러를 기록했다. 이어 유럽연합(13억 달러), 한국(9억5000만 달러) 등으로 나타났다. 베트남에서 아세안 국가로 수출된 수산물은 전년 대비 27% 증가한 7억6000만 달러를 기록했다. VASEP는 "전세계 인플레이션 영향으로 올해 1분기 수산물 수출이 감소할 것으로 전망되며 에콰도르, 인도 등과 같이 수산물 가격이 더 저렴한 국가와 치열한 경쟁에 직면할 것"이라고 밝혔다. (출처: vietnamnet) **원문보기**

싱가포르 UOB, 올해 베트남 경제성장률 6.6% 전망



싱가포르대화은행(UOB, United Overseas Bank)은 올해 베트남 경제성장률을 6.6%로 전망한다고 밝혔다. 베트남 정부의 올해 경제성장률 전망치는 6.5%로 거의 비슷한 수준이다. UOB는 보고서를 통해 지난해 베트남은 1997년 이후 최고 성장률인 8.02%를 기록했다"며 이같이 밝혔다. 은행은 올해 상반기 베트남 중앙은행의 유연한 통화 정책으로 인플레이션이 안정적으로 유지될 것으로 전망했다. 앞서 베트남 중앙은행은 올해 인플레이션율을 4.5%로 유지하기 위해 통화정책을 유연하게 운영할 것이라고 밝힌 바 있다. 아울러 달러당 동화 환율과 관련해 1분기 달러당 2만5200동, 2분기 달러당 2만5400동, 3분기 달러당 2만5600동, 4분기 달러당 2만5800동으로 꾸준히 오를 것으로 내다봤다. (출처: tuoitrethudo) **원문보기**

베트남, 전기요금 인상 제안 검토

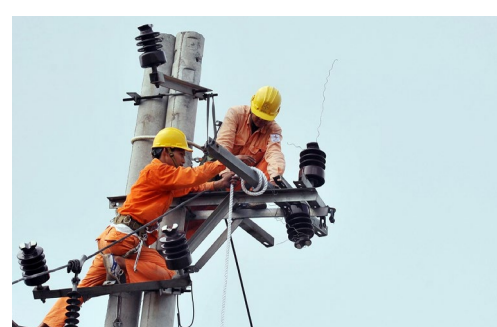

베트남 산업통상자원부는 베트남 전력공사(EVN)의 전기요금 인상 제안에 대해 신중히 검토하고 있다고 밝혔다. 도탕하이(Do Thang Hai) 산업통상부 차관은 지난 3일 기자회견에서 "전기요금 인상과 관련해 현재 고심하고 있다"며 이같이 밝혔다. 베트남의 전기요금은 지난 2019년 3월 20일 인상된 후 변화가 없었다. 정부는 베트남 전력공사에 투입비를 정기적으로 업데이트하고 전기요금의 평균 소매 가격을 다시 계산하도록 요구했다. 투입비가 3%포인트 이상 증가하면 그에 따라 전기요금을 인상해야 하며 감소할 경우에는 전기요금을 인하해야 한다. 하이 차관은 "전기요금 조정은 연료가격 조정 주기(10일)처럼 짧은 기간 안에 조정이 있어야 한다"고 밝혔다. 한편 베트남전력공사는 지난해 31조 동 이상의 손실을 입으며 전기요금 인상을 제안했다. (출처: vietnamnet) **원문보기**



삼도회계법인
SAMDO ACCOUNTING VIETNAM

SAMDO is **T.R.U.E**

감사 및 회계자문

세무진단 서비스

세무조사 대응 서비스

이전가격 관련 서비스

M&A 관련 서비스

부동산 투자 관련 서비스

삼도회계법인은 고객과의 신뢰를 바탕으로 성공기업들의 파트너가 되겠습니다.

하노이 오피스

4th floor, HITEC building, 239 Xuan Thuy, Dich Vong Hau, Cau Giay, Hanoi
Tel. +84 70 316 9374 (박현서) / +84 97 749 2083 (이영동)

호치민 오피스

L8-12,8th floor, Vincom Center, 82Le Thanh Ton, Ben Nghe, Quan1, HCM
Tel. +84 93 644 9766 (강병훈) / +84 90 984 3006 (정대환)

베트남소식

베트남 12월 PMI 46.4...2개월 연속 ↓



베트남의 제조업 구매관리자지수(PMI)가 2개월 연속 50을 밑돌면서 위축세를 이어갔다. 지난달 베트남의 PMI는 46.4로 전월 PMI(47.4)에서 연속 하락했다. PMI는 50을 상회하면 경기 확대, 50을 밑돌 때는 경기축소를 의미한다. S&P 글로벌 마켓 인텔리전스(S&P Global Market Intelligence)의 앤드류 하커(Andrew Harker) 수석 이코노미스트는 "베트남 제조업이 중국, 유럽연합, 미국과 같은 주요 수출 시장에서 수요 감소로 인해 계속 어려움을 겪고 있다"며 "시장이 회복될 때까지 새로운 주문을 받는 것이 어려울 수 있다"고 말했다. 앞서 HSBC는 "세계 교역이 둔화되는 양상을 보이면 베트남이 영향을 피하기 어렵다"며 "구체적으로 지난해 9월부터 63만명의 근로자가 영향을 받았고 약 90%가 근로시간을 단축해야 했다"고 설명했다. (출처: vnexpress) **원문보기**

베트남 관광업계 "베트남인, 중국 여행보단 태국, 한국 등 선호할 것"



중국이 국경을 개방하겠다고 발표했지만 베트남 관광객들이 중국 여행을 우려하고 있는 것으로 조사됐다. 중국 정부는 오는 8일부터 외국인 여행자에게 적용되는 검역 요건을 완화한다고 밝혔다. 베트남 여행사들은 중국 여행 준비에 돌입했으나 베트남인들이 중국으로 여행을 가기까지 최소 2~3개월이 걸릴 것으로 전망된다. 베트남 여행사 원더투어(Wondertour) 측은 "베트남 관광객들이 여전히 중국 여행을 주저하고 있다"고 밝혔다. 또다른 여행사는 "격리 요구사항이 제거되지만 중국에 입국하는 사람들은 출발 전 48시간 이내 받은 코로나19 음성 결과지를 제출해야 한다"고 덧붙였다. 이에 따라 중국보다는 태국, 싱가포르, 한국, 일본, 대만 등의 국가에 대한 여행 수요가 더 높다는 주장이다. (출처: vietnamnet) **원문보기**

동탑성 콘크리트 기둥 안 추락 소년 구조 포기..."사망 추정"



베트남 동탑성은 콘크리트 기둥 안으로 추락한 소년이 사망한 것으로 판단하고 구조 작업을 포기한다고 밝혔다. 5일 동탑성 측은 "떨어진 소년은 산소가 부족한 상태에서 다중으로 부상을 입었을 것"이라며 "의료진의 의견을 종합해 봤을 때 사망한 것으로 보인다"고 밝혔다. 동탑성 당국은 소년의 시신을 수습하기 위해 최선을 다한다는 방침이다. 콘크리트 기둥 규모는 길이 35m, 직경 25cm로 소년이 기둥의 어디쯤에 있는지는 파악하지 못한 상황이다. 당국은 콘크리트 기둥 인양 등을 통해 구조에 나섰지만 결국 구출에 성공하지 못했다. (출처: vnexpress) **원문보기**

새해 연휴 사파에 4만2000여 명 관광객 방문



라오카이(Lao Cai)성의 유명 관광지인 사파(Sa Pa)는 3일간의 새해 연휴 기간 동안 4만2000여 명의 관광객이 방문한 것으로 조사됐다. 라오카이성 도시문화정보국 호앙티브엉(Hoang Thi Vuong) 국장은 "새해 연휴 기간 동안 사파 방문객 수는 전년 동기 대비 2.7배 증가했으며 이에 따른 수입은 1260억 동(VND)으로 높아졌다"며 이같이 밝혔다. 사파에는 베트남에서 가장 높은 산인 판시판이 있으며 베트남에서 유일하게 눈을 볼 수 있는 곳이다. 추운 날씨에도 불구하고 이국적인 풍경을 보기 위해 사파를 방문하는 현지인 관광객이 많은 것으로 알려졌다. (출처: dantocmiennui) **원문보기**

Korea Trade-Investment Promotion Agency

하노이 FTA 활용지원센터

FTA 적용 및 통관법률 애로해소

FTA 활용지원

- ☑ 예상 HS CODE 확인
- ☑ 실제 관세 혜택 비교
- ☑ 원산지증명서/확인서 활용
- ☑ 원산지 결정기준 확인

베트남 통관애로 접수 및 지원

- ☑ 통관 및 물류 관련 애로사항 접수
- ☑ 수입물품별 인허가 제도(수입요건) 안내
- ☑ 수출입관련 법령 확인
- ☑ EPE 수책관리, 임가공, 관세환급 등 상담

KOTRA 하노이 무역관 내 FTA 활용지원센터
 참빛타워 20층 ☎ 024-3946-0511 (620)

박민설 관세사(국가공인 관세사) minsulpark22@gmail.com
 한아름 대리(FTA 해외활용지원센터 전담직원) rachel@kotra.or.kr

Testing & Research Institute

KOTITI 베트남 하노이 지사 (전기전자, 섬유)

- ▶ **RoHS I 시험분석**
중금속 : Pb, Cd, Hg, Cr(VI)
난연제 : PBB/PBDEs
- ▶ **RoHS II 시험분석**
Phthalates : DBP, BBP, DIBP, DEHP
- ▶ **Screening 시험분석**
프탈레이트 양산관리 시험분석
XRF, Halogen 시험분석
- ▶ **섬유시험분석**
원단 및 의류 시험

- ▶ **주얼리 제품 유해물질 분석**
중금속 : Pb, Cd, Hg, Ni release
유기분석 : Phthalates
- ▶ **기타 유해물질 분석**
이물, 성분분석 및 솔루션 제공
- ▶ **고객사 초청 세미나**
고객사 환경규제 대응 가이드 및 품질관리 방안 교육
- ▶ **품질검사**
생활용품, 패션용품, 원단 및 섬유 봉제품 품질검사

KOTITI 시험연구원 (성남 본원)

저렴한 수수료와 신속 정확한 결과를 약속 드립니다.
 (KORCHAM 회원사 할인 제공)

- ▶ 1961년 국내 최초 섬유시험 및 연구 기관인 "방직시험검사소" 로 발족
- ▶ 사업영역 확대 및 세계적인 종합분석 기관으로 성장하여 Global Business Partner의 역할 수행
- ▶ 해외법인 및 지사: 6개국 12개 지역 (베트남, 중국, 방글라데시, 미얀마, 캄보디아, 인도네시아)

전기전자 시험분석
 왕만식 지사장 0967 589 139
 mswang@kr.kotiti-global.com
 Add: 5th Floor 414 Nguyen Van Cu, Bo De Ward, Long Bien Dis, HN

섬유 시험/품질검사
 남경희 지사장 0904 009 002
 hanoi@kr.kotiti-global.com
 Add: 5th Floor Charmvit Tower 117, Tran Duy Hung, Cau Giay Dis, HN

코참 소식



코참, 2023년 신년 하례식 개최

주베트남 한국상공인연합회(코참)는 지난 5일 코참 사무실에서 2023년 신년하례식을 개최했다. 이번 하례식에는 코참 흥선 신임 회장, 주베트남 한국대사관 오영주 대사, 하노이 한인회 장은숙 회장, 주베트남 한국대사관 박종경 총영사, 월드옥타 김경록 회장, 한베가족협회 장우연 회장, 코참 류항하 고문, 김정인 고문 등 50여 명이 참석해 신년을 축하했다.

코참 흥선 신임 회장은 신년사를 통해 "참석해 주신 많은 분들께 감사하며 새해 복 많이 받으시길 바란다"며 "기업의 성공을 최우선으로 하는 든든한 조력자로서 코참은 올해도 온힘과 정성을 다하겠다"고 덕담을 전했다. 이어 흥 회장은 "오영주 대사님께서 오늘 이 자리에 함께 해주셔서 영광이며 앞으로 코참과 대사관의 협조가 그 어느 때보다 활발하게 이어질 것으로 기대된다"면서 "진출 기업들에 도움이 될 수 있도록 돕겠다"고 전했다.



주베트남 한국대사관 오영주 대사는 "올해 코참의 새로운 지도부가 선출된 만큼 새로운 모습으로 잘 대응할 것으로 기대된다"고 말했다. 특히 오 대사는 "대통령께서 경제 외교를 최우선으로 말씀하셨고 경제적인 문제에 있어서 대사관에서 최우선적으로 나서라는 지시가 있던 만큼 코참 회원사와 함께 우리 기업들에 도움이 될 수 있도록 고민하고 함께하겠다"고 강조했다.

하노이한인회 장은숙 회장은 "한인회와 코참은 항상 함께해 왔으며 올해도 같이 성장하길 바라는 마음"이라며 "올해 기업인들을 위해 한층 더 발전하는 협회가 되길 바라며 한인회도 도움이 될 수 있는 부분은 적극 협력하겠다"고 말했다.

한편 코참은 오는 11일 하노이 그랜드 플라자 호텔에서 제 15대 회장 이·취임식을 갖고 새 지도부가 공식 출범한다. 이날 코참 정기총회 및 경제전망세미나도 함께 개최되며 코참 회원사라면 누구나 참석할 수 있다. (글=편집장 이선아)

KOCHAM DAILY 코참데일리에서 칼럼니스트를 모십니다.

코참에서 발행하는 경제웹신문 코참데일리에서 칼럼을 기고하실 분을 모십니다.

칼럼 주제는 베트남에서 사업을 운영하면서 경험하셨거나 다른 경영인들에게 도움이 될 만한 내용이라면 환영입니다. 전문가의 식견을 느낄 수 있는 깊이 있는 글도 좋습니다.

코참데일리 칼럼니스트 중 자사를 홍보하는 데 도움을 얻었다는 분들도 계셨던 만큼 애독자 여러분의 많은 관심 부탁드립니다.



전면광고



화학적인 부식작용을 이용한 금속류 정밀 가공
전자기계 내 반도체 회로 미세가공 및 모바일 정밀 부품으로 적용

첨단주자
ETCHING
ANODIZING
CNC 정밀가공

- 폴더블 디스플레이(Mobile 분야)
- CLAD METAL(2중 접합): 금속, 비철금속 에칭 기술(PCB분야)
- 다공체: 수소차 연료전지 스택 부품군(Cathode&Anode 사이 타공판)
- DOOR STEP : 자동차 운전석 및 조수석 차종 인식 로고
- 음이온필터 수소차용 연료 필터
- 스피커
- 사업 제품 현황 (ANO KEY)
- CNC 다축 정밀가공

CNC (computer numerical control)
컴퓨터 수치 제어를 통한 금속(AL,SUS), 사출 0,01mm 정밀가공

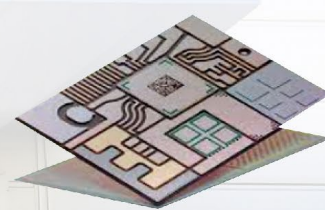
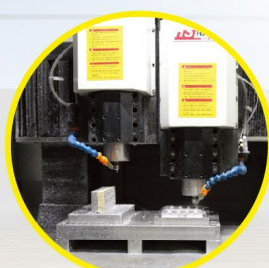
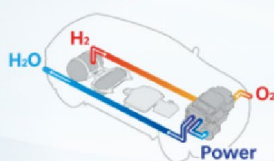

SEWON VINA 세원하이텍 0222 3 666 968 - 0222 3 666 969

www.sewonhitec.com CN6-3, KCN Quế Võ 3, xã Việt Hùng, huyện Quế Võ, tỉnh Bắc Ninh, Việt Nam

신차구입

한국인 딜러와 상담하세요!



차량 가격의 **최대 80%**까지 **은행대출 가능!**
모든 브랜드 **전차종 상담 가능**합니다



HYUNDAI LE VAN LUONG
Số 3 Vũ Phạm Hàm, Trung Hòa, Cầu Giấy, Hà Nội
TEL. 024 3200 3366 E-mail. 2010sungard@gmail.com

한국인 097 309 8274
상담/문의 097 968 7255



VINAOTO

차계부와 정비 예약까지 한번에!

#차계부 #시간절약 #정비수리 예약 #투명한 가격

- ✓ 여러대 차량을 한 계정에 등록하여 간편한 차량관리
- ✓ 수리 완료후 앱에서 실시간 상태 확인
- ✓ 아이폰, 안드로이드 설치 가능 - VINAOTO, 비나오토 검색

차량관리 앱 문의 : 097 968 7255

전면광고

중고차 위탁판매

중고차, **anycar**에서 **손해없이** 판매하세요!

판매자와 구매자 직거래! 온라인 실시간 확인!

저렴한 **판매수수료!** 판매가의 **'1.5%'**

1 상담/문의

- 각종서류 확인
- 차량 사진 전송

2 차량 점검

- 차량상태 점검
- 판매금액 협의

3 홍보/전시

- 매장에 전시
- 홈페이지 광고

4 차량판매

- 실시간 확인
- 위탁판매자에게
통보

- * 수리가 필요한 경우에는 협의하여 수리 후 판매 진행합니다.
- * 구매자가 판매금액 조정을 원하면 위탁판매자와 협의하여 진행합니다.

5 상호간 계약

- 판매자, 구매자
계약서 작성
- 각종서류 확인

anycar.vn
Xe thật - Giá thật

CÔNG TY CỔ PHẦN ANYCAR VIỆT NAM
Số 3-5 Nguyễn Văn Linh, P. Gia Thụy, Q. Long Biên, Hà Nội
Hotline: 1800 6216 Email: info@anycar.vn

한국인 상담/문의

081 281 9559

카톡 ID: anycar.vn

e-mail: lee3ds4@naver.com



홍보 효과 UP!

코참 가맹점이 되어보세요



"코참 가맹점이 된 후 호텔 고객이 증가했어요. 가맹점 홍보 효과에 늘랐습니다. 고객께서 코참 카드 주시면 리셉션에서 할인 혜택을 제공하고 있습니다."

- A 호텔 매니저 -



"코참 회원 몇 분은 자주 찾아주셔서 단골이 되셨어요. 다른 지인 분들께도 저희 레스토랑을 추천해주셔서 단골손님이 더 늘었습니다. 올해도 가맹점 계약을 연장할 예정입니다."

- B 레스토랑 대표 -



코참 가맹점이 되어 다양한 홍보 혜택을 누리보세요~

코참에는 호텔·외식·교육 등 여러 업종의 가맹점이 등록돼 코참 회원사들에게 혜택을 제공하고 있습니다.

코참 가맹점이 되어서 홍보 효과를 극대화하는 건 어떨까요?

궁금한 사항은 언제든지 문의 주세요.
info3@korchamvietnam.com(이메일), 024 3555 3341(전화)

여러분의 많은 관심 부탁드립니다.



오늘의 경제 금융 용어



블록체인과 탈중앙화

블록체인은 공유 네트워크를 통해 데이터를 저장함으로써 데이터의 중앙 집중 보관에 따르는 리스크를 제거한다. 탈중앙화 (decentralization)된 블록체인은 계획되지 않은 임시(ad-hoc) 메시지를 송부하고 분산된 네트워크를 활용한다. 이 네트워크에는 데이터의 중앙 집중에 따른 컴퓨터 범죄자(cracker)가 악용할 수 있는 취약점이 거의 없다.

블록체인은 보안방식으로서 공개키 암호방식(public-key cryptography)을 이용한다. 이 공개키는 '긴 무작위 숫자 띠'로서 블록체인의 주소를 뜻한다. 이 탈중앙화 시스템에서 모든 참여자(node 또는 miner)는 각 블록체인의 사본을 가진다. 데이터 품질은 대량 데이터베이스의 복제와 컴퓨터처리에 의한 신뢰로 유지된다.

중앙에 집중된 '공식적인' 사본은 없으며 어떤 사용자도 다른 사용자보다 더 신뢰받지 않는다. 즉 거래내용은 소프트웨어가 활용된 네트워크로 송부되고, 메시지는 차별 없이 전달되며, 채굴자는 거래를 검증해서 기존 블록에 추가한 후 다른 채굴자에게 완성 블록을 송부한다.

블록체인은 변경사항을 연속적으로 등재하기 위해 작업증명 (proof-of-work) · 지분증명 (proof-of-stake) 등 시간인증 (time-stamping) 수단을 활용한다. 이처럼 블록체인 덕분에 탈중앙화가 이루어지지만, 블록체인을 통해 더 큰 데이터를 운용하려면 더 비싼 컴퓨터자원이 필요하기 때문에, 역설적으로 탈중앙화된 블록체인은 대규모 설비를 갖춘 채굴자(node)에게 더 큰 힘이 집중되는 중앙화 리스크를 수반한다.

*자료제공: 한국은행

이달의 회원사



welcome
이달의 회원사

코참 회원사가 되신 것을 환영합니다.
코참은 베트남 대정부 활동을 비롯해 기업의 애로사항 해결 및 권익 보호 등 회원사 여러분의 성공을 위해 최선을 다하고 있습니다.
여러분의 사업이 더욱 번창하시길 기원합니다.

한국남부발전
KOREA SOUTHERN POWER CO., LTD



- ▶업종/업태 : 전력생산, O&M, 국내외 신규 사업 프로젝트 개발
- ▶회사 소개 : We generate Cleaner Energy and achieve the People's Trust

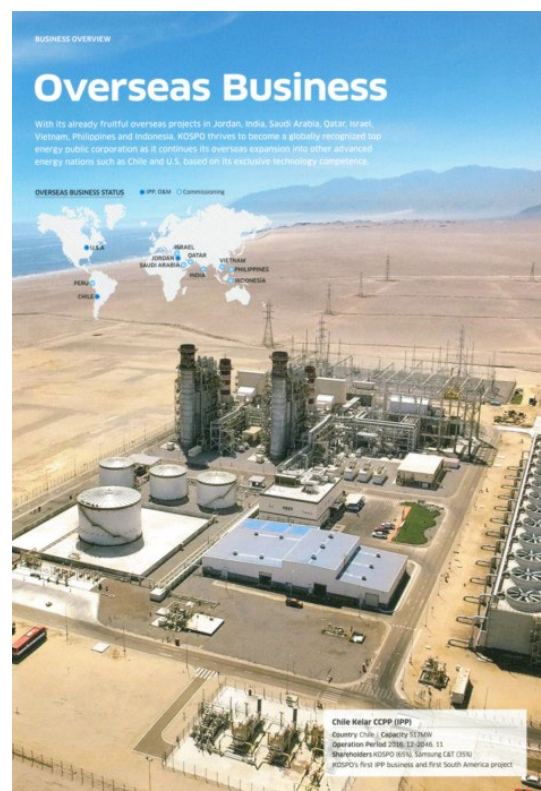

KOSPO HANOI REP. OFFICE
KORER SOUTHERN POWER CO., LTD. VĂN PHÒNG ĐẠI DIỆN

CHO ILSUNG 25F, East Tower, Lotte Center,
Chief Representative 54 Lieu Giai, Hanoi
Trường đại diện T: +84 24 73-096-788
M: +84 906-213-155
E: yobaby0736@kospo-vietnam.com

코참의 다양한 서비스와 혜택을 원한다면?

개인기업 (3명 이하)	중소기업 (4명 - 99명)	중견/대기업 (100명 이상)
가입비 \$100	가입비 \$100	가입비 \$100
연회비 \$100	연회비 \$250	연회비 \$500

코참 회원사가 되어 베트남 사업 확대 기회는 물론
회비 이상의 커다란 혜택을 누리 보세요

☞ 회원혜택 안내



전면광고



새롭게 바꾸자

코참
X
신한

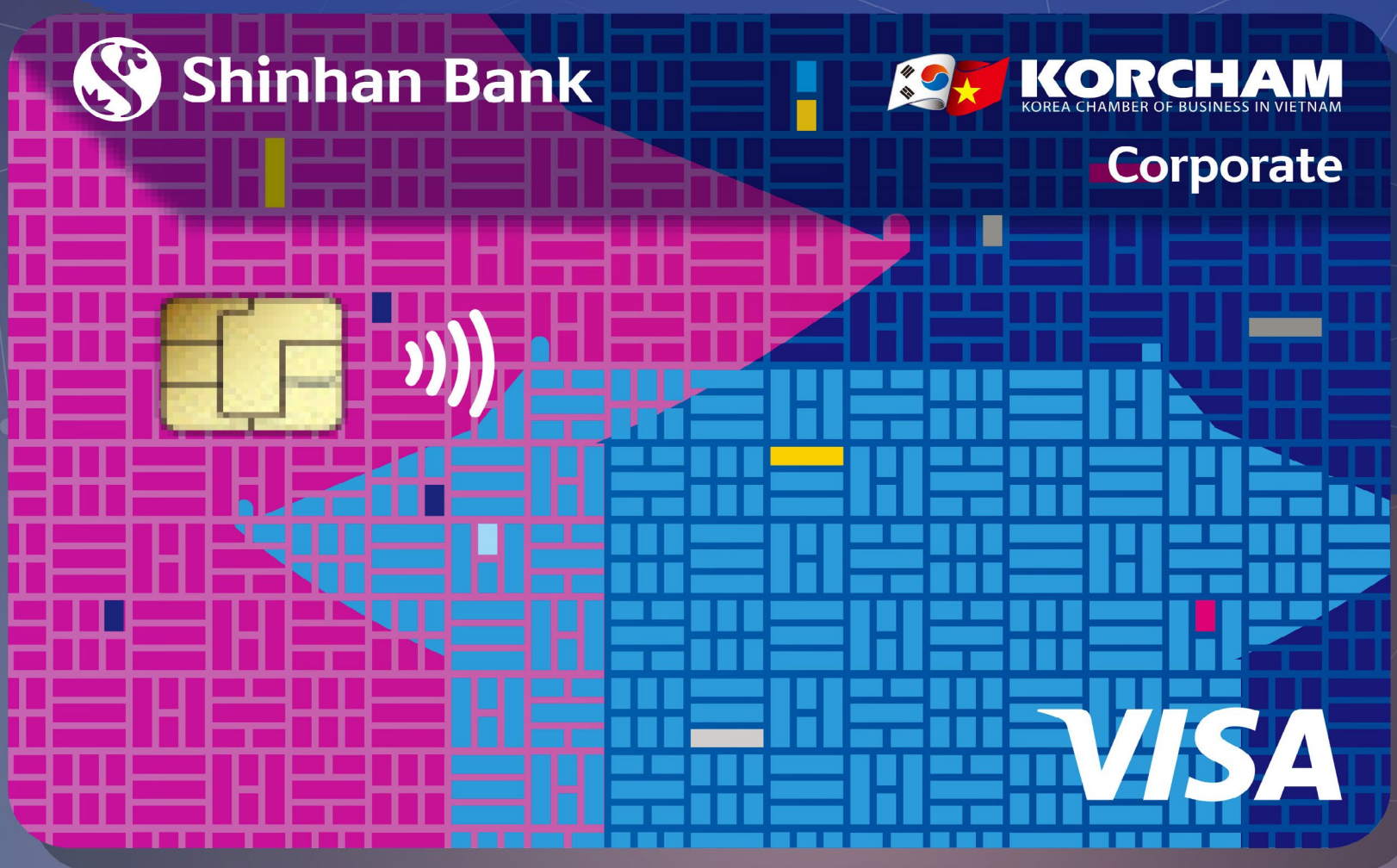

금번 코참-신한 제휴카드 협약에 따라
기존 멤버십 카드가 **코참 신한 법인카드**로 변경됩니다



신규코참회원사는 꼭 가입하세요



신규 발급도 받으시고 카드 혜택을 누리시길 바랍니다



신한은행 모든 영업점에서 발급 가능 -

편지흥지점(참빛빌딩) **이준영 대리**에게 문의해주시면
친절히 안내드리겠습니다. ☎ 033-738-5783



지점별 담당자

지점	담당자	연락처
하노이(롯데)지점	박정배 과장	076-480-3378
팜흥(경남)지점	박미경 과장	038-584-4412
박닌지점	이현경 대리	078-807-3757
하남지점	임경섭 대리	038-375-1739
하이퐁지점	이승원 대리	089-612-1040
타이응웬지점	이동헌 과장	033-905-9099
빈푹지점	김우진 대리	039-534-3960



코참-신한 법인카드 혜택

- 100개 이상의 코참 제휴 가맹점에서 10%~40%할인
- 150개 이상의 신한존 (신한은행 제휴 가맹점)에서 최대 50% 할인
- 카드 사용금액의 0.1% 신한 포인트 적립 혜택
- 법인 경비 관리를 통한 시간 절약 및 서류 작업 간소화
- 해외 출장시 환전 및 현금 보유의 부담 완화
- VISA 브랜드를 통한 전세계 가맹점 사용 가능
- 카드 명세서, 이용 SMS, 인터넷 banking 등 편리한 사용

코참회원을 위한

[코참-신한법인카드] 출시

신용카드, 데빗(체크)카드



코참가맹점 | 클릭 - 더 많은 코참가맹점



신한가맹점 | 클릭 - 더 많은 신한가맹점

전면광고

NAVER 하노이부동산114

Hanoi **부동산** **Vinhomes · FLC · SSR**
공식 분양 대행사
매물 다량 보유

www.hanoi114bds.com

공장매각 (전속중개)

- 위치: 타이응웬 ▪ 공장: 약 1,700 평
- 토지: 약 4,100평 ▪ 전기: 1,500kva
- 현재: 공장 300평 임대 중
- 현 임대수입: 약 3억동
- 현 1,400평 공실 즉시 입주 가능
- 매각금액: 2,400,000USD

One-Stop Service

아파트/빌라/사무실

인테리어

분양권 / 매입 / 전매

임대관리

공장 / 공장부지

주소 : Nhà A11, ngõ 178 đường Đinh Thôn, Mỹ Đình 1, Nam Từ Liêm, Hà Nội
 공장담당 / 용환만 이사 083 600 1598 남한익 대표 098 200 1598 한국직통:070 8095 4566
 카톡 hanoi600 위챗 hanoi6000 카톡 nam336 위챗 hanoi114

HAI DUONG GARDEN

★★★★ Your home away from home ★★★★★



MAP









- ☆ Japanese restaurant (open from 6:00 AM to 10:00 PM)
- ☆ Gym/book corner/mini shop
- ☆ Self washing machine/dryer
- ☆ Free internet
- ☆ All rooms with kitchen and balcony
- ☆ Free rental bicycle rental
- ☆ Airport limousine

Special discount

Please mention you saw "Kocham Daily" upon making reservation.

Room rate (VAT/service charge/breakfast included)

<1LDK> Rack rate ~~VND 1,350,000~~/night/pax >>> **VND 800,000**

<2LDK> Rack rate ~~VND 1,900,000~~/night/2 pax >>> **VND 1,200,000**

* Special rate apply only for reserved until end of March 2023
 * Applied for only new customers and up to consecutive 30 nights

HAI DUONG GARDEN

54 Do Ngoc Du Street, Tan Binh Ward, Hai Duong City, Hai Duong Province, Vietnam

HOTLINE : 0220-389-9222

kotra
Korea Trade-Investment Promotion Agency

코트라 하노이 케이무브 센터

1 연중 상시 무료 채용공고 등록 서비스 제공

한국인 직원 채용을 위한 월드잡 채용공고 등록
업체명 비공개 공고도 가능

2 취업박람회 개최

구직자와 구인업체 간 만남의 장이 되는 취업박람회 매년 개최
참가기업 특전: 면접 부스 제공, 구직자 발굴 및 주선, 면접 스케줄 제공

3 무역관 화상 면접장 제공

한국인 채용 기업 및 한국인 구직자를 위한 화상면접장 제공
최소 1주 전 이용 등록 필수

KOTRA 하노이 무역관은 K-move 센터 무역관으로 2017년부터 베트남 진출 한국 기업의 구인애로 해소를 지원하고 있습니다.

KOTRA 하노이무역관 K-Move 센터
 참빛타워 20층 ☎ 024-3946-0511 (631)
 권혁재 대리 ✉ kwon1@kotra.or.kr

JW MARRIOTT
HANOI



뱃 선물세트

- JW 메리어트 하노이의 'The Eternal Bloom' 컬렉션 2023
- 프리미엄 견과류와 말린 과일이 포함된 고급스러운 디자인의 선물 세트를 확인해 보세요.
- 가격은 한 세트 당 VND 1,950,000 ++부터 시작합니다.

HOTLINE: 090.329.0998



더 자세한 정보를 위해 이곳을 스캔해 주세요.

8 Do Duc Duc Rd., Me Tri, South Tu Liem, Hanoi
 tel. 024 3833 5588 www.jwmarriottthanoi.com jwmarriottthanoi jwmarriottthanoi

전면광고

FUJIFILM
Value from Innovation

FUJIFILM Business Innovation Vietnam
현재 **A3 복합기부문 베트남시장점유율1위**입니다

- 👍 직관적이고 단순한 환경
- 🔗 온디맨드 연결
- 🔒 전방위 데이터 보안
- 🌱 친환경 기술
- 📄 복합기 관리에서 해방



Apeos C325z/C325dw
놀랍도록 컴팩트하고 스타일리쉬한 제품
뛰어난 프린트 품질 및 성능



**Apeos C7070/C6570/C5570/
C4570/C3570/C3070**
분당 30매급~70매급 복합기
"사무환경에 최적화된 균형 잡힌 복합기"



ApeosPro C810/C750/C650
고속/고품질 컬러 복합기
클라우드 연동 지원 | 모바일 프린트 |
긴 용지 지원

호치민 시티 사무실

양승우 연락처: 090-333-5295
이메일: seungwoo.yang.tz@fujifilm.com

심우주 연락처: 090-940-1787
이메일: wooju.shim.nj@fujifilm.com

Add: 12th floor, Vincom Center,
72 Le Thanh Ton, Ben Nghe Ward, Dist 1, HCMC

하노이 사무실 & 쇼룸

안지현 연락처: 094-282-9955 📞 jihyunAn1227
이메일: jihyun.an.wu@fujifilm.com

이은진 연락처: 094-742-8855
이메일: eunjin.lee.yg@fujifilm.com

Add: 14th floor, VCCI Tower, 9 Dao Duy Anh,
Phuong Mai Ward, Hanoi City

FUJI XEROX is now

FUJIFILM



Hanwha Techwin

**입주자 프라이버시와
안전 확보를 동시에**

빈틈 없는 보안은 프리미엄
아파트의 필수 조건입니다.
섬세한 모니터링으로 더 편안하고
안전한 아파트 라이프를 누리보세요

영업 상담 : 038 2726 299

하노이 영업 사무소 : 28층, Handico Tower 빌딩, 미딩, 하노이
호치민 영업 사무소 : 3군, 17 바취엔타잉관, Minh Long Tower 빌딩, 호치민
영업/ 마케팅팀 E-mail : hstvsales@hanwha.com
글로벌 생산 법인 : 박닌 퀘보 공단 (Lo O-2, Nam Son, Bac Ninh)
Service call center : 1900-0293

■ 베트남 50대 환경경제기업 ■ 건설부 공사 시공능력 1등급 종합건설사 ■ 2019 하노이 시 우수기업 ■ 2021 하노이 인민위원회 모범기업

KH 건설

기술과 신뢰는 KH건설이
추구하는 기업 비전입니다.



현지 공장 건립 ■ 설계 ■ 시공 ■ 인허가

무상지원 서비스 입지 선정 (베트남 북부 공단부지 상세정보) 부지 취득 현지법인 설립

☎ Mobile : 090 446 2545

Head Office : 024 3769 0156~7

부 동 산



하노이 아파트 임대/매매 시세표

2022.12.17. 기준

Hanoi 부동산 정보 제공
www.hanoi114bds.com

My Dinh

▲ Keangnam (2011 완공)

면적(m ²)	방개수	임대 시세 (만동)		매매 시세 Basic/만동/m2	기타
		Basic	Option		
107, 118	3	2,300~2,500	2,700~3,000	6,000~6,500	930세대의 아파트와 사무실, 호텔, 백화점.
126	3	2,700~3,000	3,300~3,500	6,000~6,500	
156	3+study	3,300~3,500	3,800~4,100	6,000~7,000	
160	4	3,700~3,900	4,300~5,100	6,000~7,500	
206	4	5,100~5,500	6,500~7,500	7,000~7,500	

▲ Golden palace (2015 완공)

면적(m ²)	방개수	임대 시세 (만동)		매매 시세 Basic/만동/m2	기타
		Basic	Option		
85, 87, 94	2	1,200~1,400	1,300~1,800	4,000~4,500	1000세대
105, 118, 120, 128	3	1,500~1,700	1,800~2,300	4,000~4,500	미딩송다 건너편.
141,162	4	1,900~2,100	2,300~2,700	4,000~4,500	3개동

▲ Manor (2007 완공)

면적(m ²)	방개수	임대 시세 (만동)		매매 시세 Basic/만동/m2	기타
		Basic	Option		
106	2	2,000~2,000	2,500~2,900	4,000~4,500	950세대, 빌라53가구, e/w동(26층)
153	3	2,500~2,700	3,000~3,300	4,000~4,500	
189,192	3	2,600~2,800	3,300~3,700	4,500~5,000	
216	4	2,800~3,000	3,500~4,000	5,000~6,000	
	5	3,500~3,700	4,200~4,700	5,000~6,500	

▲ My Dinh Song Da (2006 완공)

면적(m ²)	방개수	임대 시세 (만동)		매매 시세 Basic/만동/m2	기타
		Basic	Option		
57	2	700	800~1,100	3,000~3,700	넓고 오래됨, ct1,ct4,ct5,ct6,ct9
103, 105, 107	3	1,000~1,200	1,400~1,700	3,000~3,700	
134~150	3	1,400~1,600	1,700~2,000	3,000~3,700	
207	4	1,600~1,800	2,000~2,400	3,000~3,700	

▲ The Garden (2006 완공)

면적(m ²)	방개수	임대 시세 (만동)		매매 시세 Basic/만동/m2	기타
		Basic	Option		
41	1	900	1,100	3,800~4,200	미딩송다 가든백화점 건물
117	2	1,500~1,600	1,700~2,000	3,800~4,200	
180	4	2,400	3,000	3,800~4,200	

▲ Vinhomes Gardenia (2017 완공)

면적(m ²)	방개수	임대 시세 (만동)		매매 시세 Basic/만동/m2	기타
		Basic	Option		
54~57	1	1,000	1,200~1,400	4,600~5,000	2,500세대 A1,A2,A3동과 빌라로 구성됨
78~85	2	1,400	1,700~1,900	4,600~5,000	
104~122	3	1,500~1,600	1,900~2,400	4,600~5,000	
129~146	4	1,900~2,000	2,400~2,600	5,000~5,500	
Duplex (98~102)	4	1,900	2,400~2,600	5,000~6,000	

▲ My Dinh Pearl (2019 완공)

면적(m ²)	방개수	임대 시세 (만동)		매매 시세 Basic/만동/m2	기타
		Basic	Option		
55	1	800	1,000~1,200	4,800~5,500	984세대 2개동
79, 83	2	1,200	1,500~1,800	4,800~5,800	
90, 104	3	1,500~1,700	1,800~2,200	4,800~6,000	
136, 142	4	2,500~2,800	2,700~3,500	5,500~6,000	

부 동 산

▲ Goldmark City (2017 완공)

면적(m ²)	방개수	임대 시세 (만동)		매매 시세	기타
		Basic	Option	Basic/만동/m2	
74,83,84,93,130	2	900~1,100	1,300~1,500	3,200~4,000	5500세대, 루비 4개동, 사파이어 4개동
99,110,118,121,127,100	3	1,400~1,800	1,600~2,000	3,200~4,000	
160,168,172	4	1,900~2,400	2,200~2,800	3,000~4,000	

▲ Emerald (2019 완공)

면적(m ²)	방개수	임대 시세 (만동)		매매 시세	기타
		Basic	Option	Basic/만동/m2	
82, 86, 78	2	1,500~1,700	1,700~2,000	4,000~4,500	1,334세대, E1~E4동 애완견가능
96,109,103,111	3	1,700~2,000	2,200~2,500	4,000~4,800	
132, 149	4	2,200~2,500	2,800~3,500	4,500~4,900	

▲ Skylake (2019 완공)

면적(m ²)	방개수	임대 시세 (만동)		매매 시세	기타
		Basic	Option	Basic/만동/m2	
49~54	1	1,500	1,700	5,500~6,000	1800세대 3개동
65~81	2	1,600~1,800	2,000~2,300	6,000~7,500	
95~133	3	2,000~2,700	2,500~3,500	6,500~8,000	
149~171	4	3,500~3,900	4,200~5,800	8,000~9,000	

▲ The Sun (2019 완공)

면적(m ²)	방개수	임대 시세 (만동)		매매 시세	기타
		Basic	Option	Basic/만동/m2	
79, 84	2	1,200~1,400	1,700	4,500~5,000	약250세대 1개동
103, 105	3	1,500~1,600	1,800~1,900	4,500~5,000	
124	4	1,800	2,000~ 2,300	4,500~5,000	

▲ Iris Garden (2021 완공)

면적(m ²)	방개수	임대 시세 (만동)		매매 시세	기타
		Basic	Option	Basic/만동/m2	
61	2	800	1,000~1,200	4,000~4,600	1100세대. 편의시설 부족
104, 131	3	1,100~1,300	1,500~1,700	4,000~4,600	
184	4 Penthouse	2,000~2,400	3,000~4,000	4,000~4,600	

▲ Matrix one (2022 완공)

면적(m ²)	방개수	임대 시세 (만동)		매매 시세	기타
		Basic	Option	Basic/만동/m2	
87	2	1,600~2,000	2,000~2,600	7,000~8,000	740세대, 2개동
114	3	2,300~2,500	2,700~3,100	7,000~8,300	

▲ The Zei (2021 완공)

면적(m ²)	방개수	임대 시세 (만동)		매매 시세	기타
		Basic	Option	Basic/만동/m2	
84, 90, 92, 95	2	1,400~1,600	1,800~2,000	5,000~6,000	1000세대, 신축으로편의
104,108	3 Dualkey	1,600~1,900	2,200~2,500	5,000~6,000	
181,188,322	4 Penhouse	2,500~3,500	4,500~6,000	5,000~6,000	

Trung Hoa

▲ Home city (2011 완공)

면적(m ²)	방개수	임대 시세 (만동)		매매 시세	기타
		Basic	Option	Basic/만동/m2	
58~71	2	1,000~1,200	1,400~1,700	4,000~4,500	약 1000세대. 4개동
81~109	3	1,400~1,500	1,900~2,100	4,000~4,500	

▲ Thang Long Numberone (2014 완공)

면적(m ²)	방개수	임대 시세 (만동)		매매 시세	기타
		Basic	Option	Basic/만동/m2	
87, 91	2	1,400~1,600	1,700~1,800	5,000~6,000	1000세대, 2개동
112, 117, 108 130,143	3	1,700~1,800	1,900~2,300	5,000~6,000	
161, 173, 169	4	2,100~2,400	2,600~3,000	5,000~6,000	

부 동 산

▲ Thang Long Numberone (2014 완공)

면적(m ²)	방개수	임대 시세 (만동)		매매 시세 Basic/만동/m2	기타	
		Basic	Option			
Apartment						
36~57	1	1200	1400	6,000~7,000	3000세대 총6개동. 아파트, 오피스, 오피스텔	
70~85	2	1,400~1,500	1,700~2,000	6,500~7,500		
97~121	3	1,600~1,700	1,900~2,500	6,500~7,500		
Officetels						
38	1	1,100	1,200	5,000~6,000		
51~57	1.5	1,200	1,400	5,000~6,000		
60	2	1,400~1,500	1,600~1,800	5,000~6,500		

▲ Madarin (2013 완공)

면적(m ²)	방개수	임대 시세 (만동)		매매 시세 Basic/만동/m2	기타
		Basic	Option		
114	2	2,000~2,200	2,500~2,900	5,000~6,000	1350세대, 4개동
102,114	2	2,300~2,500	3,000~3,300	5,000~6,000	
142,172	3	2,600~2,800	3,200~3,700	5,000~6,000	

▲ Vinhomes Green Bay (2019 완공)

면적(m ²)	방개수	임대 시세 (만동)		매매 시세 Basic/만동/m2	기타
		Basic	Option		
27, 28, 42	1	700~800	900~1,100	4,000~4,800	2500세대 아파트3개동과 380채 빌라 단지내 호수공원
52, 58, 61 69, 71	2	1,000~1,200	1,400~1,600	4,000~4,800	
88	3	1,400~1,500	1,600~1,800	4,000~4,800	
117	4	1,700~1,900	2,100~2,400	4,000~4,800	

An Khanh Hoai Duc

▲ Vinhomes smart city (2021 완공)

면적(m ²)	방개수	임대 시세 (만동)		매매 시세 Basic/만동/m2	기타
		Basic	Option		
Studio (30m2)	1	500	700	4,000~4,500	45,000세대, 85만평규모 (S4차 가격은 별도)
43	1	700	900	4,000~4,500	
54,65	2	900	1,200	4,000~4,500	
75	3	1,200	1,500~1,700	4,000~4,500	

▲ SPLENDORA (2013 완공)

면적(m ²)	방개수	임대 시세 (만동)		매매 시세 Basic/만동/m2	기타
		Basic	Option		
88~110	2	1,200	1,500	3,500~3,800	496세대 4개동 317세대 빌라 236세대 타운하우스
128, 150	3	1,400~1,700	1,900~2,200	3,500~3,800	
178	4	2,000	2,300~2,700	3,500~3,800	
빌라 210	05-APR	2,000~2,700	2,400~4,000	12,000~17,000	
270, 330, 380, 450					
주택100, 145	-	1,500~1,800	1,800~2,600	12,000~17,000	

Ha Dong

▲ Hyundai Hillstate (2013 완공)

면적(m ²)	방개수	임대 시세 (만동)		매매 시세 Basic/만동/m2	기타
		Basic	Option		
102	2	1,000~1,200	1,400~1,500	3,000~4,000	928세대 5개동
123, 134, 168	3	1,400~1,500	1,600~1,800	2,500~3,500	
168	4	1,700	1,900~2,200	2,500~3,500	

Cau Giay

▲ Indochina Plaza (2011 완공)

면적(m ²)	방개수	임대 시세 (만동)		매매 시세 Basic/만동/m2	기타
		Basic	Option		
93, 98, 116	2	1,700~1,900	2,100~2,500	5,000~6,000	380세대 아파트,오피스 복합상가
145	3	2,500~2,600	3,000~3,800	5,000~6,000	
207, 217	4	3,200~4,500	5,000~6,000	5,000~6,000	

부 동 산

▲ Vinhomes Westpoint (2020 완공)

면적(m ²)	방개수	임대 시세 (만동)		매매 시세	기타
		Basic	Option	Basic/만동/m2	
37, 39, 45	studio	1,000	1,200~1,400	7,000~8,000	1,316세대 3개동
68,71, 66, 69, 70, 72, 75	2	1,600~1,800	1,900~2,200	7,000~8,000	
92, 94, 99, 108, 111, 115	3	2,000~2,300	2,500~2,800	7,000~8,000	
133, 137	3+study	2,500~2,800	3,000~3,200	7,000~8,000	
131, 139, 142, 144,148	4	3,000~3,300	3,500~4,000	7,000~8,000	

Thanh Xuan

▲ Royal City (2013 완공)

면적(m ²)	방개수	임대 시세 (만동)		매매 시세	기타
		Basic	Option	Basic/만동/m2	
88,93	2	1,600~1,700	1,900~2,000	4,500~5,500	4,400세대 6개동 지하 대형쇼핑몰
102,114	2	1,800~2,000	2,100~ 2,400	4,500~5,500	
137,145	3	2,100~2,300	2,500~3,000	4,500~5,500	
181	3	2,500~2,800	3,000~3,7000	4,500~5,500	
208	4	3,200~3,500	4,000~ 4,500	4,500~5,500	

Ho Tay

▲ Sunshine city (2020 완공)

면적(m ²)	방개수	임대 시세 (만동)		매매 시세	기타
		Basic	Option	Basic/만동/m2	
57	1	1,000	1,200	4,500~5,500	1,790세대 6개동
79, 89 90, 95	2	1,300	1,400~1,600	4,500~5,500	
96, 105 115, 124	3	1,500~1,700	1,900~2,200	4,500~5,500	
195, 200	4 pent.h	3,500~4,000	4,500~5,500	4,500~5,500	

▲ Starlake (2020 완공)

면적(m ²)	방개수	임대 시세 (만동)		매매 시세	기타
		Basic	Option	Basic/만동/m2	
91, 96 98, 100	2	2,000~2,200	2,400~2,800	7,800~9,000	605세대 3개동
109, 113, 125	3	2,400~3,000	3,500~4,000	8,000~9,000	
154	4	4,000~4,500	5,500~6,000	8,500~9,000	
231, 288	4/5 pent.h	4,500~5,500	6,000~8,000	7,500~8,500	

▲ Kosmo (2020 완공)

면적(m ²)	방개수	임대 시세 (만동)		매매 시세	기타
		Basic	Option	Basic/만동/m2	
78,80,85,96	2	1,200~1,400	1,600	4,800~5,800	650세대 3개동 한국대사관 인근
100, 118 125, 166	3	1,500~1,700	1,800~2,000	5,000~6,000	
160,185	4	2,000	2,300~2,500	5,000~6,000	
204	4 pent.h	2,300~2,500	3,000~3,500	5,000~6,000	

▲ D' Eldorado (2020 완공)

면적(m ²)	방개수	임대 시세 (만동)		매매 시세	기타
		Basic	Option	Basic/만동/m2	
34	studio	600	900	5,000~5,500	448세대
49	1	900	1,100~1,200	5,000~5,500	
58/70	2	1,200	1,400~1,500	5,000~5,500	
90/113	3	1,400	-	5,000~5,500	
140	4	1,900~2,000	-	5,000~5,500	

Ba Dinh

▲ D' Eldorado (2020 완공)

면적(m ²)	방개수	임대 시세 (만동)		매매 시세	기타
		Basic	Option	Basic/만동/m2	
49, 55	1	1,900~2,100	2,300~2,500	8,500~9,500	1500세대, 3개동
73, 76, 78, 82	2	2,300~2,700	3,000~4,000	8,500~9,500	
100, 114 119, 129	3	3,000~4,000	5,000~6,000	8,500~10,000	
143, 146	4	5,500~6,000	6,500~7,700	8,500~10,000	

구인구직

구인  **구직**

코참데일리는 한국 기업의 채용공고를 게재하고 있습니다. 채용광고 게재를 원하는 기업은 코참 사무국 이메일 (info3@korchamvietnam.com)로 채용광고 양식을 작성해 보내주시기 바랍니다.

 **채용광고 양식 다운로드**

- ▶ 구인 공고 게재는 입사지원서 접수기한까지입니다.
- ▶ 기한이 없는 경우 게재 최장 1개월을 넘지 않으며,
- ▶ 지면 관계상 매일 게재하지 않을 수 있으나 참고하여 주시기 바랍니다.

*** 양식**

대분류	소분류	내용
기업명	기업명	예>VEKA로지스틱스
	기업설명	예>당사는 22년동안 견실한 중견기업으로 성장하여 이번 에 사세확장으로 인하여 베트남 내 인재를 모집중입니다.
	로고/홈페이지	예>없음
기업업종		예>물류업
근무지		예>하노이끼우저이 지역/ 박닌지역
담당업무	채용부문	관리실무자
	직무상세	예>인사관리/물류관리
자격요건 /우대사항	학력	예>대졸이상
	경력	예>해당분야경력 3년 이상 요함
	언어	예>영어중급/베트남어 중급 이상
	기타	예>베트남어 네이티브 수준 우대,남/녀 구분없음, 베트남거주자 우선, 성실한 자
급여·처우	급여	예>사규에 따름
	복리후생	예>거주비·학비 지원 / 교통비 지원/ 항공권 연 2회 지급 / 교육비지원
문의·접수	담당자	예>송베카차장
	전화번호	예>094-000-0012
	이메일	예>songveka@veka.com
지원서 접수기간		예>~2020년 5월 2일
공고기간	(최장 1개월 이내)	마감기한이 없을 시, 3월 중 게재된 경우에는 4월 중까지 게재됩니다.

*** 해당사항만 기재**

구인 PNC SCM HANOI BRANCH 채용

- ▶ 기업설명 : FORWARDING
- ▶ 근무지 : 8 Ton Thay Thuyet, My Dinh2, Hanoi
- ▶ 채용부문 : C/S 사원/계장/대리급
- ▶ 직무상세 : C/S 업무
- ▶ 학 력 : 무관
- ▶ 경 력 : 0~3년
- ▶ 언 어 : 무관
- ▶ 급 여 : 면접 후 협의
- ▶ 복리후생 : 교통, 통신, 주거
- ▶ 담당자 : 강세진 과장 ☎076-560-9002
- ▶ 이메일 : LIAM.KANG@PNCSCM.COM
- ▶ 접수기간 : ~23. 01. 23

구인 TRS SEA 최고재무책임자(CFO) 채용공고

- ▶ 기업설명 : 투자, 건설, 부동산 분야의 대한민국 기업
- ▶ 근무지 : 하노이
- ▶ 채용부문 : Finance Director (Korean Nationality)
- ▶ 직무상세 : 기업의 모든 재무 활동을 담당하고 재무 및 회계 부서의 활동을 관리 및 지시
- ▶ 학 력 : 대학교 졸업 이상
- ▶ 경 력 :
- 1. 재무 및 회계 분야의 관리 직책 또는 이와 동등한 분야에서 3-5년의 경험.
- 2. 베트남 시장 또는 베트남의 법률 및 금융 시스템 이해
- ▶ 언 어 : Korean, English (Prefer)
- ▶ 기 타 : 베트남에 거주하거나 베트남에서 근무한 한국인에게 우선권 부여
- ▶ 급 여 : Negotiable
- ▶ 복리후생 :
- 1. 주거비, 중식, 교통비, 귀국 항공료 (자세한 사항은 면접 시 협의)
- 2. 보험제도, 법령 및 회사가 정한 휴일.
- 3. 다른 혜택 추가 논의 가능
- ▶ 담당자 : CEO ☎ 0374 118 602 (HR Team)
- ▶ 이메일 : diepnguyen@r-starsea.com
- ▶ 접수기간 : ~채용 완료시

구인 EQ Logis 채용 공고

- ▶ 기업설명 : 한국계 물류 회사
- ▶ 근무지 : EQ Logis 호치민 본사
- ▶ 채용부문 : 영업 및 영업 관리 (호치민 본사)
- ▶ 직무상세 : 대리 - 차장급
- * EQ 호치민에서 영업 및 영업관리 Support
- * 한국 파트너 및 거래처와의 코디네이터 역할, 전반적인 오피레이션 업무 지원
- * 한국인 Director 업무 지원
- ▶ 학 력 : 대졸
- ▶ 경 력 : 물류업계 경력자
- ▶ 언 어 : 영어 필수
- ▶ 급 여 : 월 USD 3,000~ USD 5,000 혹은 이상
- 네고 가능(Net Salary/ 고정환율 VND으로 지급/ 세후 실수령 기준/ 주택비 포함 금액/ 13개월 급여 지급/ 연말 보너스는 업무 평가 후 추가 Option
- ▶ 복리후생 : 핸드폰 비용 별도지원(기기는 본인 지참)
 - 병원비 연간 200불 지원(영수증 첨부)
 - 건강 검진비(한국검진기준) 연간 1회 비용 지원(약 200불 기준)
 - 항공권 연간 1회 지원(구정연휴, 본인, 한국행 한함)
 - 휴가는 베트남 노동법에 따라 연간 연차 12일 (추가 휴가 요청은 논의 가능)
- ▶ 담당자 : 김정도 부장 ☎ 84-70-850-7300
- ▶ 이메일 : jdkim@eqlogis.com.vn
- ▶ 접수기간 : ~채용 완료시

구인 영천향운 베트남지사 채용

- ▶ 기업설명 : FORWARDING
- ▶ 근무지 : 1B HOANG DIEU, DIST 1, HOCHIMINH
- ▶ 채용부문 : C/S 신입 / 경력
- ▶ 직무상세 : C/S 업무
- ▶ 학 력 : 무관
- ▶ 경 력 : 무관(경력 우대)
- ▶ 언 어 : 영어 / 베트남어 중 택1 의사소통 가능
- ▶ 급 여 : 신입 3000불, 경력 추후 협의
- ▶ 복리후생 : 교통, 통신, 주거
- ▶ 담당자 : 강대훈 지점장 ☎ 093-890-9564
- ▶ 이메일 : kang@yclcargo.net
- ▶ 접수기간 : ~채용 완료시

1월 6일 금요일 오늘자 코참데일리

✉ 이메일로 **4,894**분,
 TALK 카톡으로 **3,486**분,
 Ch 카카오 채널로 **3,974**분,
 총 **12,354**분께 배포되었습니다.



옐로우 페이지

Yellow Page 하노이 주요 연락처



옐로우 페이지 수정 및 추가 사항은 코참 이메일 (info3@korchamvietnam.com)로 보내주시면 반영해 드립니다.

대사관 · 영사관

주베트남 대한민국 대사관
Tel: 024 3831 5110~6 Fax : 024 3831 5117
Add: SQ4 Diplomatic Complex, Do Nhuan St, Xuan Tao, Bac Tu Liem, Hanoi, Vietnam
▶ 사건사고 090-462-5515
▶ 영사업무관련 024-3771-0404
▶ 비상연락(당직)..... 090-402-6126

호치민 총영사관
Tel : 028 3822 5757
Add: 107 Nguyen Du Street, District 1, HCMC

주요 기관

호치민코참
Tel: 028 3837 9154 Add: 3rd Floor, 47 Nguyen Cu Trinh St., Dist. 1, HCMC

대한상공회의소
Tel: 024 3771 3681 Add: Room 907, 9th floor, Daeha Business Centre, 360 Kim Ma Street, Ba Dinh district, Hanoi

KOTRA
Tel: 024 3946 0511~8 Add: 20th floor, Charmvit Tower, 117 Tran Duy Hung Street, Ba Dinh District, Hanoi

한국환경산업기술원
Tel: 024 2220 8210 Add: 20F, TNR Tower, 54A Nguyen Chi Thanh, Dong Da Dist, Hanoi

KOICA
Tel: 024 3831 6911/ 024 3831 5108
Add: 18th floor, Keangnam Hanoi Landmark Tower, Pham Hung Street, Cau Giay District, Hanoi

한국관광공사
Tel: 024 3556 4040 / 024 3556 4042~3
Add: 13th Floor, Charmvit Tower, 117 Tran Duy Hung Street, Cau Giay District, Hanoi

하노이한인회
Tel: 024 3555 3015 Add: 19F, Charmvit Tower 117 Tran Duy Hung, Cau giay Dist, Hanoi

하이퐁한인회
Tel: 090 443 2855 Add: 1st Floor, Htower II, No. 197 Van Cao street, Dang Giang Ward, Ngo Quyen District, Haiphong

호치민한인회
Tel: 028 3920 1610 Add: 2nd Floor, 47 Nguyen Cu Trinh, District 1, Hochiminh

베트남중부한인회
Tel: 098 882 1403 Add: D21, Ho Nghinh, Phuoc My, Son Tra, Danang

한국수출입은행
Tel: 024 3771 7009 Add: Room 801, 8th Floor Daeha Business Centre, 360 Kim Ma Street, Ba Dinh District, Hanoi

한국문화원
Tel: 024 3944 5980 Add: 49 Nguyen Du Street, Hai Ba Trung District, Hanoi

대한상사중재원
Tel: 024 3771 3681 Add: CP2,14,01B, 14th Floor, Capital Place, 29 Lieu Giai St., Ngoc Khanh Ward, Ba Dinh Dist., Hanoi

한국산업인력공단 베트남EPS 센터
Tel: 024 3773 7273~4 Add: 1301, 13th floor Charmvit Tower, 117 Tran Duy Hung Street, Cau Giay District, Hanoi

한국전기안전공사(KESCO)
Tel: 024 3555 1575 Add: 1304, 13th Floor Charmvit Tower, 117 Tran Duy Hung Street, Cau Giay District, Hanoi

출입국관리국
Tel: 024 3825 7941 Add: 44 P,Pham Ngoc Thach, Phuong Lien, dong da, Hanoi

중소벤처기업진흥공단 (하노이 수출인큐베이터)
Tel: 024 3555 1856~7 Add: 17th Floor, Charmvit Tower, 117 Tran Duy Hung Street, Cau Giay District, Hanoi

한국저작권위원회
Tel: 024 3232 3586 Add: 17th Floor, Charmvit Tower, 117 Tran Duy Hung Street, Cau Giay District, Hanoi

금융감독원 하노이 사무소
Tel: 024 3244 4494 Add: P1304, Tang13, Lotte Center, 54 Lieu Giai, Ba Dinh, Hanoi

한국농수산식품유통공사
Tel: 024 6282 2987 Add: R1213., 12th Floor, Keangnam Hanoi Landmark 72 Tower Plot E6, Pham Hung Str., Nam Tu Liem Dist., Hanoi

KOBIZ 한국중소기업연합회
Tel: 024 6662 9468 Add: F406, Euro Window, 27 Tran Duy Hung, Cau Giay, Ha Noi

한국토지주택공사(LH)
Tel: 024 3200 3306 Add: 11th Floor, Chamvit Tower, No.117 Tran Duy Hung, Trung Hoa, Cau Giay, Hanoi

한전KDN(베트남지사)
Tel: 024 7301 0680~2 Add: 1112, 11th Floor, Charm Vit Tower, No.117 Tran Duy Hung, Trung Hoa, Cau Giay, Hanoi

한국콘텐츠진흥원 베트남 오피스
Tel: 024 3202 2488 Add: 10F Charmvit Tower, 117 Tran Duy Hung, Trung Hoa, Cau Giay, Hanoi

재베트남 대한체육회
Tel: 090 607 5565 Add: 2F, PHUONG DONG GOLF, Cau Dien, Nam Tu Liem, Hanoi

KBIZ 중소기업중앙회 아세안(베트남) 사무소
Tel: 024 3796 0024 Add: 25th Floor, Keangnam Landmark72, Hanoi

금융/보험업

KB국민은행 하노이지점... 024) 3226.3377
기업은행 024) 2220.9001
농협은행 하노이 지점 024) 7300 8585

우리은행(베트남)
본점 024) 7300.6200
하노이지점 024) 3831.5281
박닌지점 022) 2369.9431
빈푹지점 021) 1730.0010
하남지점 022) 6730.0020
하이퐁지점 022) 5730.0101
타이응웬지 020) 8730.0010
베트남 중부 다낭지점 023) 6730.0321
베트남 남부 호치민지점 028) 3821.9839
푸미흥출장소 028) 7303.0510
사이공지점 028) 7300.2710
빈즈지점 027) 4222.2631
동나이 지점 025) 1730.0370
비엔화지점 025) 1730.0270

신한은행(베트남)
▶ 분실·긴급신고 028) 3866.8830
하노이지점 024) 3831.5130
찐지흥지점 024) 3553.8400
팜흥지점 024) 3226.3226
호안끼엠지점 024) 3266.3355
박닌지점 022) 2625.5800
타이응웬지점 020) 8356.5333
빈푹지점 021) 1388.2121
하이퐁지점 022) 5326.6300
베트남남부 본점영업부 028) 3829.1581
호치민지점 028) 3823.0012
푸미흥지점 028) 5413.8700
고밭지점 028) 3588.4179
안동지점 028) 3759.3759
동사이공지점 028) 3741.1199
빈즈지점 027) 4372.1100
송탄지점 027) 4625.9710
비엔화지점 025) 1626.2700
동나이 지점 025) 1626.2800

미래에셋 024) 6273.0541
삼성생명 024) 3936.8855
한국수출입은행 024) 3771 .7009
DB손해보험(베트남법인) 096) 106 .4342
LIG손해보험 024) 3935 .0815
KEB하나은행 024) 3771 .6800
KNP Finance(DB손보 지정대리점) 096) 157 .3088
MB bank 093) 625 .1398
YSL capital(DB손보/현대해상) 090) 997 .2000
부산은행 하노이사무소 024) 3232 .1736
삼성화재 024) 3942 .5251
산은캐피탈(금융리스) 090) 971 .2788
서울보증보험 024) 3946 .0322/3

병원/의원/약국

래플스메디컬 Raffles Medica
(024) 3676 2222 (024) 3934.0666 (KOR)

베트남프랑스국제병원 024) 3577.1100
베-한클리닉(한국식 물리치료 전문) 08) 748 .0115
선병원 091) 756 .5016

아이메디케어 병원
(내과/소아과/이비인후과/산부인과) 081) 340.0101
(피부과/성형외과) 081) 933.0102
(통증 재활학과) 081) 740.0103
(치과) 081) 540.0104

김스클리닉(KIMS CLINIC) 024) 6128.1041

패밀리 메디컬 병원 024) 3843.0748
패밀리 메디컬 소아과 024) 3726.5222

International SOS Hanoi Clinic 024) 3934.0666

HONG NGOC 병원
(경남) 024) 3827.5568
(미딩) 024) 7300.8866

VIN MEC 024) 3974.3558

서울치과 그룹 1호 풍진점 083)254,2828/083)354,2828
서울치과 그룹 2호 미딩점 024) 30794.0471
미소치과 024)60296,5833/097)176,8883
수&스마일 치과 082) 769.8860
심플라인킹 치과 038)331,3997/098)555,2810
하노이믿음치과 091) 157.2702

하노이 서울 한의원 036) 965.7606
행림한의원 037) 457.9016
다사랑 한방종합병원 033) 445.7949

일본국제안과 024)3715,2666/093)222,8180

동 호 회

검도동호회 096) 451.5066
낙시회 090) 414.7770
다함께 차차차 댄스 동호회 039) 929.6391
라떼아트동호회 097) 580.2340
라틴음악 동호회 076) 217.0334
바둑동우회 083) 762.8264
색소폰 동호회 090) 401.1161
재베트남하노이한인회 유학생연합회 086) 230.2973
재하노이 산악회 093) 445.6611
탁구 동호회 086) 526.3921
풋살동호회(FC따봉) 086) 565.0701
하노이 배드민턴 클럽 093) 631.7638
하노이 사진동호회 094) 922.8770
하노이 얼티미 프리스비 동호회 077) 735.2890
하노이 자전거 동호회 094) 772.8976
하노이 주니어골프회 091) 323.8811
하노이 한울골프모임 094) 535.4759
하노이 한인농구 동호회 094) 239.0273
하노이 한인 3구멍 동호회 039) 306.3876
하노이 한인테니스회 079) 909.1667
하노이사회인야구 독스앤볼스 034) 208.8006
하노이족구회 094) 319.1983

EMERGENCY CALL

경찰 113
구급차 115
소방서 114
전화번호안내 1080