

하노이 날씨

21°C

↑ 22°C
↓ 18°C

하노이 AQI*

42

*Air Quality Information

| | |
|---------|--------|
| 0-19 | 좋음 |
| 20-49 | 보통 |
| 50-99 | 주의 |
| 100-149 | 나쁨 |
| 150-249 | 해로움 |
| 250~ | 매우 위험함 |

Shinhan Bank 제공

| | |
|----------------------|----------------------|
| 한/베 환율 | 한/베 증시 |
| USD/KRW 1,245.80-0.4 | KOSPI 2,365.10 +5.57 |
| USD/VND 23,442 -1 | VNI 1,056.39 +0.63 |

베트남 소식

2,4면

지난해 베트남 월 평균임금 전년 대비 16% 증가

베트남 '여권 파워' 88위... 한국은 2위

모비폰, 2023년 수익 목표 하향 조정

빈패스트, 네덜란드 차량용 반도체기업 NXP와 '맞손'

포드 베트남, 월별·분기별 판매 신기록 수립

하노이 신규 아파트 공급 8년 만에 최저 수준

베트남 항공사들 "중국행 항공편 재개해도 승객은 적어"

나트랑, 붕다우 해변 전 세계 인기 해변 10위 안에 들어

베트남 키워드 한국뉴스

김의장, 베트남·인도네시아 순방... '경제협력·안보' 의회외교

베트남에서 헤로인등 마약 밀매 조직 8명 체포

시름하는 중국, 활짝 웃는 베트남... 애플·레고·코카콜라 몰려온다

무자격 베트남선원 고용하고 승선원명부 거짓 작성한 선장 입건

제목을 클릭하시면 해당링크로 이동합니다.

베트남 비주얼 뉴스

흥기 강도 "돈 내놔"... 하루 사이 편의점 4곳 털어

절도 전과 4범의 당딘뚜옌(Dang Dinh Tuyen)은 지난 10일 칼을 들고 마트 직원을 위협하여 4개의 편의점에서 현금을 갈취했다.

썸네일을 클릭하시면 동영상뉴스를 보실 수 있는 해당링크로 이동합니다.

한눈에 보는 한국경제

"물류 늘어난다" 美에 이어 韓 해운주도 강세

국채발행 1000조 시대

미 12월 물가 6.5% 상승... 금리인상 속도조절 이뤄질까

"한국 부동산 세금 부담, 세계 최고... OECD 국가 중 압도적 1위"

제목을 클릭하시면 해당링크로 이동합니다.

한눈에 보는 세계경제

美 인플레이션 다소 둔화됐지만... "연준 긴축기조에는 영향 제한적"

"바이든, 일본·네덜란드와 中 반도체 규제 논의"-로이터

美 소비자물가지수 12월 6.5% ↑ ... 14개월 만에 최소폭

파일손상 하나에 미국 하늘길 마비... 당국 "해킹 증거 없다"

제목을 클릭하시면 해당링크로 이동합니다.

오늘의 베트남어

NCTT
(Nghiên cứu thị trường)
시장조사

Hanoi 부동산 www.hanoi114bds.com

11면

하노이 아파트 임대 / 매매 시세표

이달의 회원사

7면

코참의 다양한 서비스와 혜택을 원한다면?

회원사 가입 클릭

회원사 혜택보기 클릭

KOSPO 한국 남부 발전

코참데일리에서 칼럼니스트를 모집합니다

편집국 문의 info3@korchamvietnam.com

Expert Group

코참데일리 VIP

베트남소식

지난해 베트남 월 평균임금 전년 대비 16% 증가



베트남 통계청에 따르면 지난해 취업자의 월 평균 임금은 2021년보다 16% 증가한 670만 동(VND)을 기록했다. 건설 부문이 110만 동(17.6%) 상승하며 가장 증가율이 높았다. 이어 서비스업(100만 동, 15.4%), 농림어업(44만8000동, 9.8%) 등이 그 뒤를 이었다. 베트남 남성 근로자의 월 평균 임금은 800만 동으로 여성 근로자보다 14% 높은 것으로 조사됐다. 또한 도시 근로자들의 월 평균 임금은 840만 동(VND)으로 지방 근로자(689만 동)보다 약 23% 높았다. 지난해 근로연령 실업자 수는 107만 명에 육박해 2021년보다 35만9000명 이상 감소했고, 실업률은 2.32%였다. 의류, 섬유, 신발, 목재 가공 산업의 생산 공장에서 근로자들을 불완전 고용으로 전환하거나 해고되면서 실업자가 늘었다. (출처: vnexpress) **원문보기**

포드 베트남, 월별·분기별 판매 신기록 수립



포드 베트남(Ford Vietnam)은 지난 4분기에 1만3329대의 자동차를 판매하며 10% 이상의 시장 점유율을 기록하며 월별 및 분기별 판매 기록을 경신했다고 밝혔다. 지난해 포드 베트남의 판매량은 전년 대비 22% 증가한 2만9000대 판매량을 기록했다. 지난해 포드는 코로나19 이후의 경제 및 공급망 문제에도 불구하고 베트남에서 처음으로 5개 모델을 출시했다. 5개 모델 중 3개 모델은 하이즈영성에 있는 포드 베트남 공장에서 조립됐다. 특히 레인저는 베트남 시장에서 10년 넘게 선두를 달리고 있는 픽업 모델이다. 지난해 레인저는 1만6477대가 판매되어 전년 대비 5% 증가했으며 시장 전체 픽업 모델 중 70%의 시장 점유율을 기록했다. (출처: vietnamplus) **원문보기**

베트남 '여권 파워' 88위...한국은 2위



비자 없이 갈 수 있는 국가 수를 기준으로 산정한 세계 '여권 파워'에서 베트남은 전년보다 4계단 오른 88위에 올랐다. 영국 런던의 글로벌시민권 자문회사 헨리앤드파트너스의 여권지수에 따르면 베트남은 전 세계 55개 국가에 비자를 받지 않거나 간단한 입국 절차만으로 방문할 수 있다. 1위는 193개국을 무비자 여행할 수 있는 일본 여권이 차지했으며, 한국과 싱가포르가 2위(192개국)에 올랐다. 독일과 스페인이 190개국으로 공동 3위를 기록했다. 최하위는 27개국을 기록한 아프가니스탄(109위)이 차지했다. 한편 헨리여권지수는 세계 199개국 중 무비자 또는 사실상의 무비자로 여행이 가능한 국가 수를 기준으로 2006년부터 순위를 매기고 있다. (출처: vientnamplus) **원문보기**

하노이 신규 아파트 공급 8년 만에 최저 수준



하노이는 지난해 새 아파트 공급이 8년 만에 최저 수준으로 떨어졌지만 평균 기본 주택 가격은 평방미터당 약 4700만 VND으로 전년 대비 15% 상승한 높은 수준을 유지했다. 세빌스 베트남(Savills Vietnam)의 보고서에 따르면 지난해 하노이에는 1만2640채의 신규 아파트가 매물로 나왔으며 중형 아파트의 점유율이 83%를 차지했다. 보고서에 따르면 하노이의 아파트 가격은 지난 2018년 이후 매년 11%씩 증가해 왔다. 올해 하노이에는 19개의 신규 아파트 프로젝트가 예정돼 있으며 1만5800채의 물량이 하노이 시장에 추가될 예정이다. 보고서에 따르면 주택 개발자들은 하노이의 주택 수요를 충족하기 위해 인근 지방에서 주거용 토지를 찾고 있는 것으로 나타났다. (출처: thesaigontimes) **원문보기**

NAVER 하노이부동산114

Hanoi **부동산**

www.hanoi114bds.com

UDC · Vinhomes · FLC · SSR 공식 분양 대행사 매물 다량 보유

공장매각 (전속중개)

- 위치: 타이응웬 ▪ 공장: 약 1,700 평
- 토지: 약 4,100평 ▪ 전기: 1,500kva
- 현재: 공장 300평 임대 중
- 현 임대수입: 약 3억동
- 현 1,400평 공실 즉시 입주 가능
- 매각금액: 2,400,000USD

One-Stop Service

- 아파트/빌라/사무실
- 인테리어
- 분양권 / 매입 / 전매
- 임대관리
- 공장 / 공장부지

주소 : Nhà A11, ngõ 178 đường Đinh Thôn, Mỹ Đình 1, Nam Từ Liêm, Hà Nội

공장담당 / 오피스 083 600 1598 남한익 대표 098 200 1598 한국직통: 070 8095 4566

카톡 hanoi600 위챗 hanoi6000 카톡 nam336 위챗 hanoi114

HAI DUONG GARDEN

★★★★ Your home away from home ★★★★★

MAP

- ☆ Japanese restaurant (open from 6:00 AM to 10:00 PM)
- ☆ Gym/book corner/mini shop
- ☆ Self washing machine/dryer
- ☆ Free internet
- ☆ All rooms with kitchen and balcony
- ☆ Free rental bicycle rental
- ☆ Airport limousine

Special discount

Please mention you saw "Kocham Daily" upon making reservation.

Room rate (VAT/service charge/breakfast included)

<1LDK> Rack rate ~~VND 1,350,000~~/night/pax >>> **VND 800,000**

<2LDK> Rack rate ~~VND 1,900,000~~/night/2 pax >>> **VND 1,200,000**

* Special rate apply only for reserved until end of March 2023

* Applied for only new customers and up to consecutive 30 nights

HAI DUONG GARDEN

54 Do Ngoc Du Street, Tan Binh Ward, Hai Duong City, Hai Duong Province, Vietnam

HOTLINE : 0220-389-9222

전면 광고



**베트남 트렌드를 이끄는
최고의 브랜드가 되다**

코참데일리와 함께



[코참데일리 광고 후원 혜택]

광고 5개월 신청 시 1개월 무료 / 광고 10개월 신청 시 3개월 무료

문의: 024 3555 3341, info3@korchamvietnam.com



코참데일리어서 칼럼니스트를 모십니다.

코참에서 발행하는 경제웹신문 코참데일리어서
칼럼을 기고하실 분을 모십니다.

칼럼 주제는 베트남에서 사업을 운영하면서 경험하셨거나
다른 경영인들에게 도움이 될 만한 내용이라면 환영입니다.
전문가의 식견을 느낄 수 있는 깊이 있는 글도 좋습니다.

코참데일리 칼럼니스트 중 자사를 홍보하는 데
도움을 얻었다는 분들도 계셨던 만큼
애독자 여러분의 많은 관심 부탁드립니다.

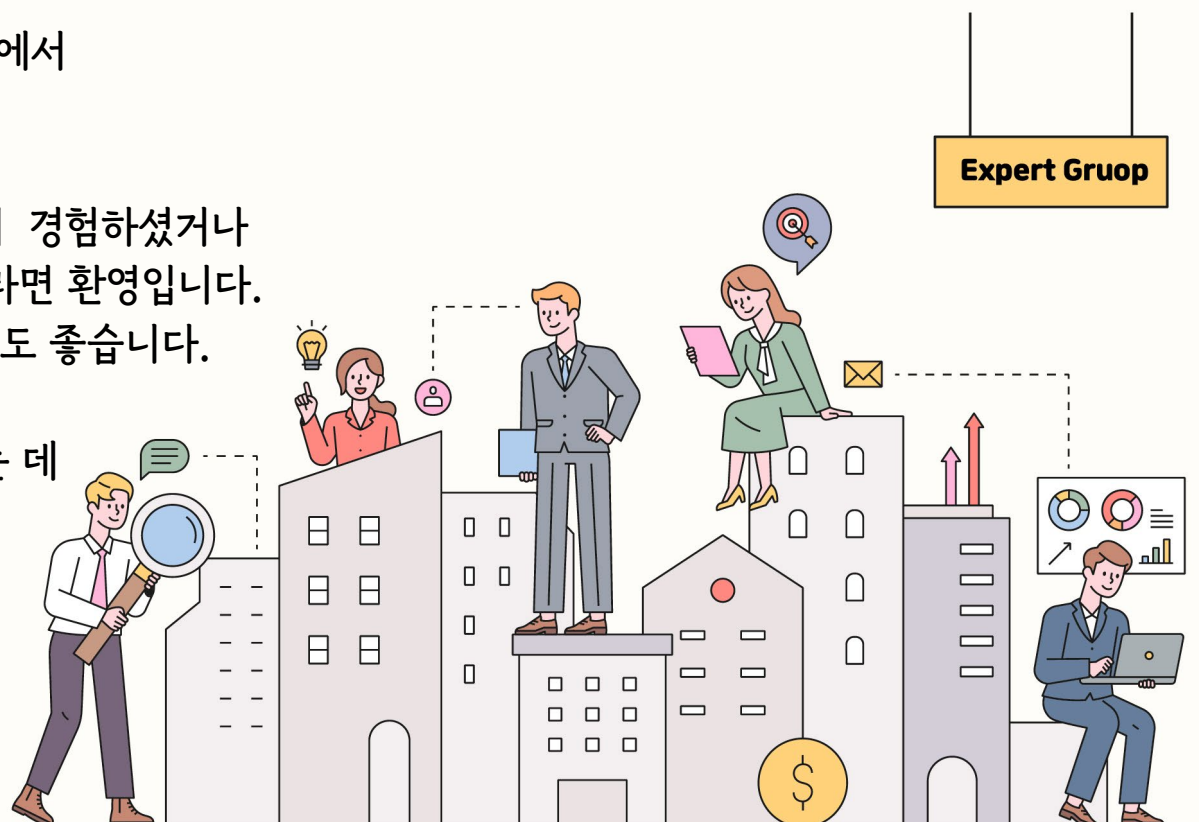

Expert Group

편집국 문의

info3@korchamvietnam.com



베트남소식

모비폰, 2023년 수익 목표 하향 조정



모비폰(Mobifone)은 지난해 이익이 급감한 후 올해 매출 목표를 28조7500억 동(VND)으로 전년 대비 하향 조정했다. 올해 세전이익은 2조1700억 동(VND)을 목표로 한다. 지난해 모비폰의 매출은 28조3290억 동(VND)을 기록하며 전년 대비 5.6% 감소했다. 세전이익은 2조7100억 동(VND)으로 전년 대비 42.9% 줄어 들었다. 모비폰의 지난 5년간 매출은 매년 감소하고 있는 추세다. 모비폰 측은 "통신 시장이 포화되고 수익이 감소하는 상황에서 다른 수익원을 찾을 것"이라며 "디지털금융, 디지털건강, 디지털교육 등 새로운 분야에서 사업 추진 전략을 시행할 예정"이라고 밝혔다. (출처: vnexpress) **원문보기**

베트남 항공사들 "중국행 항공편 재개해도 승객은 적어"



베트남 항공사들은 지난 8일부터 중국행 항공편을 재개한 이후 이용 승객이 적다고 밝혔다. 현재 베트남 항공은 하노이에서 난징/상하이로 향하는 항공 노선을 운항하고 있다. 호치민시에서 선전/항저우/상하이/쓰촨/광저우까지 주 6회 운항한다. 오는 3월부터는 상하이, 베이징, 광저우 노선을 주 3회에서 5회로 증편할 계획이다. 비엠펙 항공은 하노이에서 선전/항저우/상하이/쓰촨/우한까지 일주일에 6편의 항공편을 제공하고 있다. 비엠펙항공 측은 "중국 당국이 요구하는 절차를 준비하는 데 많은 시간이 걸린다"고 호소했다. 딩비엣선(Dinh Viet Son) 베트남 민간 항공국(CAAV) 부국장은 현지 언론과의 인터뷰에서 "중국이 아직 관광 비자 정책을 완화하지 않았다"며 "현재 양국을 오가는 대부분의 승객은 가족을 보기 위해 방문하는 사람들"이라고 밝혔다. (출처: vietnamnet) **원문보기**

빈패스트, 네덜란드 차량용 반도체기업 NXP와 '맞손'



베트남 유일한 자동차 제조업체 빈패스트(VinFast)는 네덜란드 차량용 반도체기업 NXP와 차세대전기차를 개발한다고 밝혔다. 미국 라스베이거스에서 지난 5~8일 세계 최대 가전·IT 전시회 CES 2023이 열린 가운데 빈패스트는 NXP와 이같은 내용을 골자로 한 계약을 체결했다고 밝혔다. NXP는 빈패스트의 새로운 차량 개발 프로젝트에 참여하는 것 외에 빈패스트에 칩셋, 반도체 전자 장치 및 센서를 제공한다. 양사는 고급 전기차 모델을 설계하고 개발하기 위한 공동연구팀을 구성하기 위해 협력할 예정이다. 빈패스트 레티투튀(Le Thi Thu Thuy) 부사장은 "빈패스트와 NXP 간의 협력은 빈패스트의 새로운 전기차 모델의 기술, 설계 및 제조 프로세스를 발전시키는 데 도움이 될 것"이라고 밝혔다. (출처: vietnamplus) **원문보기**

나트랑, 봉따우 해변 전 세계 인기 해변 10위 안에 들어

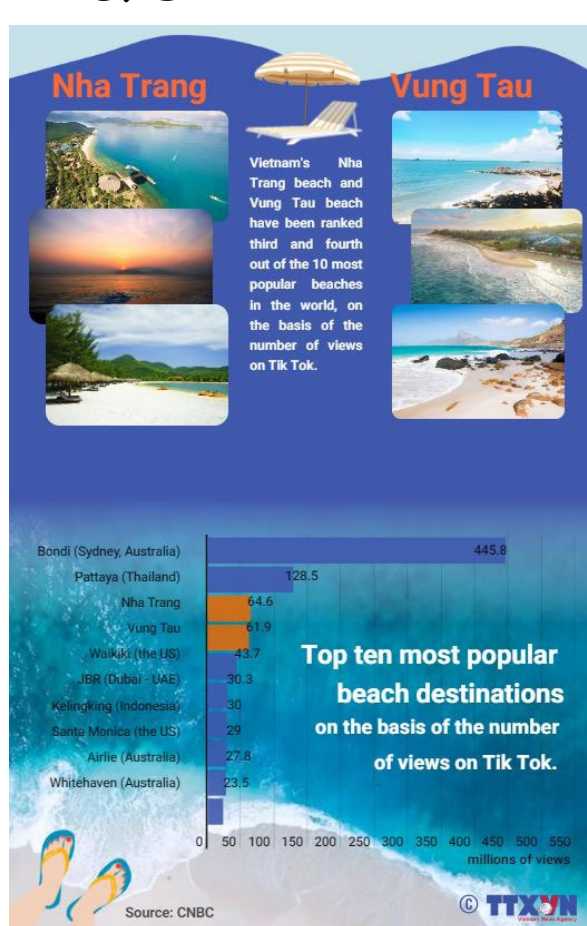

베트남 나트랑 해변과 봉따우 해변은 틱톡 조회수를 기준으로 세계에서 가장 인기 있는 해변 10곳 중 3위, 4위를 차지했다. (출처: vietnamplus) **원문보기**

KOTRA
Korea Trade-Investment Promotion Agency

코트라 하노이 케이무브 센터

K-MOVE

1 연중 상시 무료 채용공고 등록 서비스 제공

한국인 직원 채용을 위한 월드잡 채용공고 등록 업체명 비공개 공고도 가능

2 취업박람회 개최

구직자와 구인업체 간 만남의 장이 되는 취업박람회 매년 개최 참가기업 특전: 면접 부스 제공, 구직자 발굴 및 주선, 면접 스케줄 제공

3 무역관 화상 면접장 제공

한국인 채용 기업 및 한국인 구직자를 위한 화상면접장소 제공 최소 1주 전 이용 등록 필수

KOTRA 하노이 무역관은 K-move 센터 무역관으로 2017년부터 베트남 진출 한국 기업의 구인애로 해소를 지원하고 있습니다.

KOTRA 하노이무역관 K-Move 센터
참빛타워 20층 ☎ 024-3946-0511 (631)
권혁재 대리 ✉ kwon1@kotra.or.kr

JW MARRIOTT HANOI

JW 메리어트 하노이에서 보내는 즐거운 뗏(Tet) 시즌

• 패밀리 뗏 by JW

• 뗏 선물세트 '영원한 꽃 (The Eternal Bloom)' 컬렉션 2023가격은 VND 1,950,000+ /한 박스부터 시작합니다.

• 레스토랑에서의 특별한 프로모션
날짜: 2023년 1월 2일부터 1월 24일까지

HOTLINE: 090.329.0998

자세한 정보는 QR 코드를 스캔해 주십시오.

8 Do Duc Duc Rd., Me Tri, South Tu Liem, Hanoi
tel. 024 3833 5588 www.jwmarriottthanoi.com | jwmarriotthanoi | jwmarriotthanoi

전면광고

FUJIFILM
Value from Innovation

FUJIFILM Business Innovation Vietnam
현재 **A3 복합기부문 베트남시장점유율1위**입니다

- 👍 직관적이고 단순한 환경
- 🔗 온디맨드 연결
- 🔒 전방위 데이터 보안
- 🌱 친환경 기술
- 📄 복합기 관리에서 해방



Apeos C325z/C325dw
놀랍도록 컴팩트하고 스타일리쉬한 제품
뛰어난 프린트 품질 및 성능



**Apeos C7070/C6570/C5570/
C4570/C3570/C3070**
분당 30매급~70매급 복합기
"사무환경에 최적화된 균형 잡힌 복합기"



ApeosPro C810/C750/C650
고속/고품질 컬러 복합기
클라우드 연동 지원 | 모바일 프린트 |
긴 용지 지원

호치민 시티 사무실

양승우 연락처: 090-333-5295
이메일: seungwoo.yang.tz@fujifilm.com

심우주 연락처: 090-940-1787
이메일: wooju.shim.nj@fujifilm.com

Addr: 12th floor, Vincom Center,
72 Le Thanh Ton, Ben Nghe Ward, Dist 1, HCMC

하노이 사무실 & 쇼룸

안지현 연락처: 094-282-9955 📞 jihyunAn1227
이메일: jihyun.an.wu@fujifilm.com

이은진 연락처: 094-742-8855
이메일: eunjin.lee.yg@fujifilm.com

Addr: 14th floor, VCCI Tower, 9 Dao Duy Anh,
Phuong Mai Ward, Hanoi City

FUJI XEROX is now

FUJIFILM



Hanwha Techwin

**입주자 프라이버시와
안전 확보를 동시에**

빈틈 없는 보안은 프리미엄
아파트의 필수 조건입니다.
섬세한 모니터링으로 더 편안하고
안전한 아파트 라이프를 누리보세요

영업 상담 : 038 2726 299

하노이 영업 사무소 : 28층, Handico Tower 빌딩, 미딩, 하노이
호치민 영업 사무소 : 3군, 17 바휘엔타인관, Minh Long Tower 빌딩, 호치민
영업/ 마케팅팀 E-mail : hstvsales@hanwha.com
글로벌 생산 법인 : 박닌 궤보 공단 (Lo O-2, Nam Son, Bac Ninh)
Service call center : 1900-0293

■ 베트남 50대 환경경제기업 ■ 건설부 공사 시공능력 1등급 종합건설사 ■ 2019 하노이 시 우수기업 ■ 2021 하노이 인민위원회 모범기업

KH 건설

기술과 신뢰는 KH건설이
추구하는 기업 비전입니다.

현지 공장 건립 ■ 설계 ■ 시공 ■ 인허가

무상지원 서비스 입지 선정 (베트남 북부 공단부지 상세정보) 부지 취득 현지법인 설립

☎ Mobile : 090 446 2545

Head Office : 024 3769 0156~7

전면광고

삼도회계법인
SAMDO ACCOUNTING VIETNAM

SAMDO is **T.R.U.E**

감사 및 회계자문 세무진단 서비스

세무조사 대응 서비스 이전가격 관련 서비스

M&A 관련 서비스 부동산 투자 관련 서비스

삼도회계법인은
고객과의 신뢰를 바탕으로
성공기업들의 파트너가 되겠습니다.

하노이 오피스

4th floor, HITEC building, 239 Xuan Thuy, Dich Vong Hau, Cau Giay, Hanoi
Tel. +84 70 316 9374 (박현서) / +84 97 749 2083 (이영동)

호치민 오피스

L8-12,8th floor, Vincom Center, 82Le Thanh Ton, Ben Nghe, Quan1, HCM
Tel. +84 93 644 9766 (강병훈) / +84 90 984 3006 (정대한)

KOCHAM Member **홍보 효과 UP!**

코참 가맹점이 되어보세요

"코참 가맹점이 된 후 호텔 고객이 증가했어요. 가맹점 홍보 효과에 놀랐습니다. 고객께서 코참 카드 주시면 리셉션에서 할인 혜택을 제공하고 있습니다."
- A 호텔 매니저 -

"코참 회원 몇 분은 자주 찾아주셔서 단골이 되셨어요. 다른 지인 분들께도 저희 레스토랑을 추천해주셔 단골손님이 더 늘었습니다. 올해도 가맹점 계약을 연장할 예정입니다."
- B 레스토랑 대표 -

코참 가맹점이 되어 다양한 홍보 혜택을 누리세요~

코참에는 호텔·외식·교육 등 여러 업종의 가맹점이 등록돼 코참 회원사들에게 혜택을 제공하고 있습니다.

코참 가맹점이 되어서 홍보 효과를 극대화하는 건 어떨까요?
궁금한 사항은 언제든지 문의 주세요.
info3@korchamvietnam.com(이메일), 024 3555 3341(전화)

여러분의 많은 관심 부탁드립니다.

KOCHAM
KOREA CHAMBER OF BUSINESS IN VIETNAM

오늘의 경제 금융 용어

빅맥지수

빅맥(Big Mac)지수는 각국 통화의 구매력 정도 또는 환율 수준을 측정하기 위해 일물일가의 법칙을 햄버거 가격에 적용한 것으로 영국에서 발행되는 주간 경제전문지 이코노미스트지(The Economist)에서 1986년 이래 매년 전 세계적으로 판매되고 있는 맥도날드의 빅맥가격을 비교·분석해서 발표하고 있다.

맥도날드의 빅맥은 전 세계 120개 국에서 동일한 재화로 판매되고 있으므로, 이 빅맥지수를 이용하여 일물일가의 법칙 또는 절대적 구매력평가를 간단하게 검증할 수 있는 기회를 독자들에게 제공한다는 취지이다.

만약 일물일가의 법칙이 완전하게 성립한다면 세계 모든 나라에서 빅맥의 미달러화 가격이 동일하여야 하므로 실제 환율과는 다른 구매력평가환율을 산정해 볼 수 있다.

예를 들어 어느 기준시점의 우리나라 빅맥 햄버거가격이 4,300 원이고 미국에서 의 가격은 4.79달러라 하면, 구매력평가이론의 일물일가의 법칙이 성립한다면 원/달러환율은 897.7원(=4,300 원/4.79달러)이 되어야 한다.

그런데 그 시점의 실제 환율이 1,143.5원이라면 빅맥지수로 볼 때 원화는 약 22% 저평가되어 있다고 볼 수 있다.

*자료제공: 한국은행

이달의 회원사



welcome
이달의 회원사

코참 회원사가 되신 것을 환영합니다.
코참은 베트남 대정부 활동을 비롯해 기업의 애로사항 해결 및 권익 보호 등 회원사 여러분의 성공을 위해 최선을 다하고 있습니다.
여러분의 사업이 더욱 번창하시길 기원합니다.

한국남부발전
KOREA SOUTHERN POWER CO., LTD

- ▶업종/업태 : 전력생산, O&M, 국내외 신규 사업 프로젝트 개발
- ▶회사 소개 : We generate Cleaner Energy and achieve the People's Trust

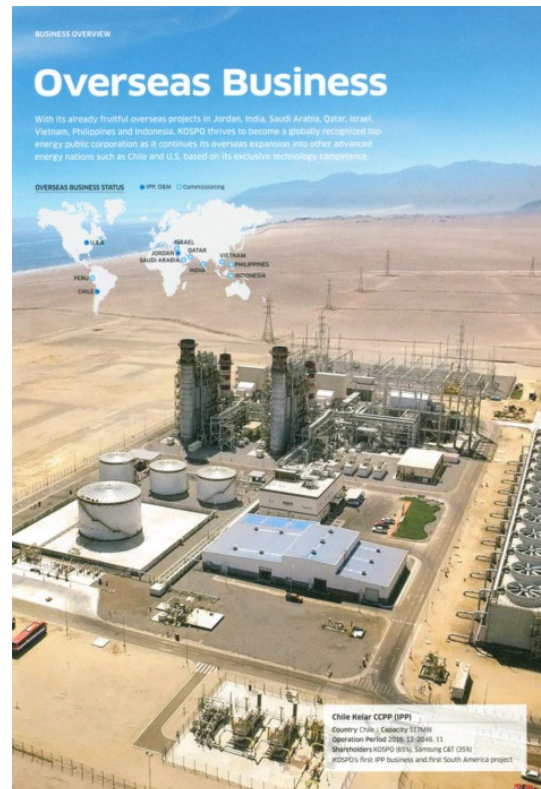

KOSPO HANOI REP. OFFICE
KORER SOUTHERN POWER CO., LTD. VĂN PHÒNG ĐẠI DIỆN

CHO ILSUNG 25F, East Tower, Lotte Center,
Chief Representative 54 Lieu Giai, Hanoi
Trường đại diện T : +84 24 73-096-788
M : +84 906-213-155
E : yobaby0736@kospo-vietnam.com

코참의 다양한 서비스와 혜택을 원한다면?

| | | |
|-----------------|--------------------|---------------------|
| | | |
| 개인기업 (3명 이하) | 중소기업 (4명 - 99명) | 중견/대기업 (100명 이상) |
| 가입비 \$100 | 가입비 \$100 | 가입비 \$100 |
| 연회비 \$100 | 연회비 \$250 | 연회비 \$500 |

코참 회원사가 되어 베트남 사업 확대 기회는 물론
회비 이상의 커다란 혜택을 누리 보세요
☞ **회원혜택 안내**



전면광고



새롭게 바꾸자

코참
X
신한

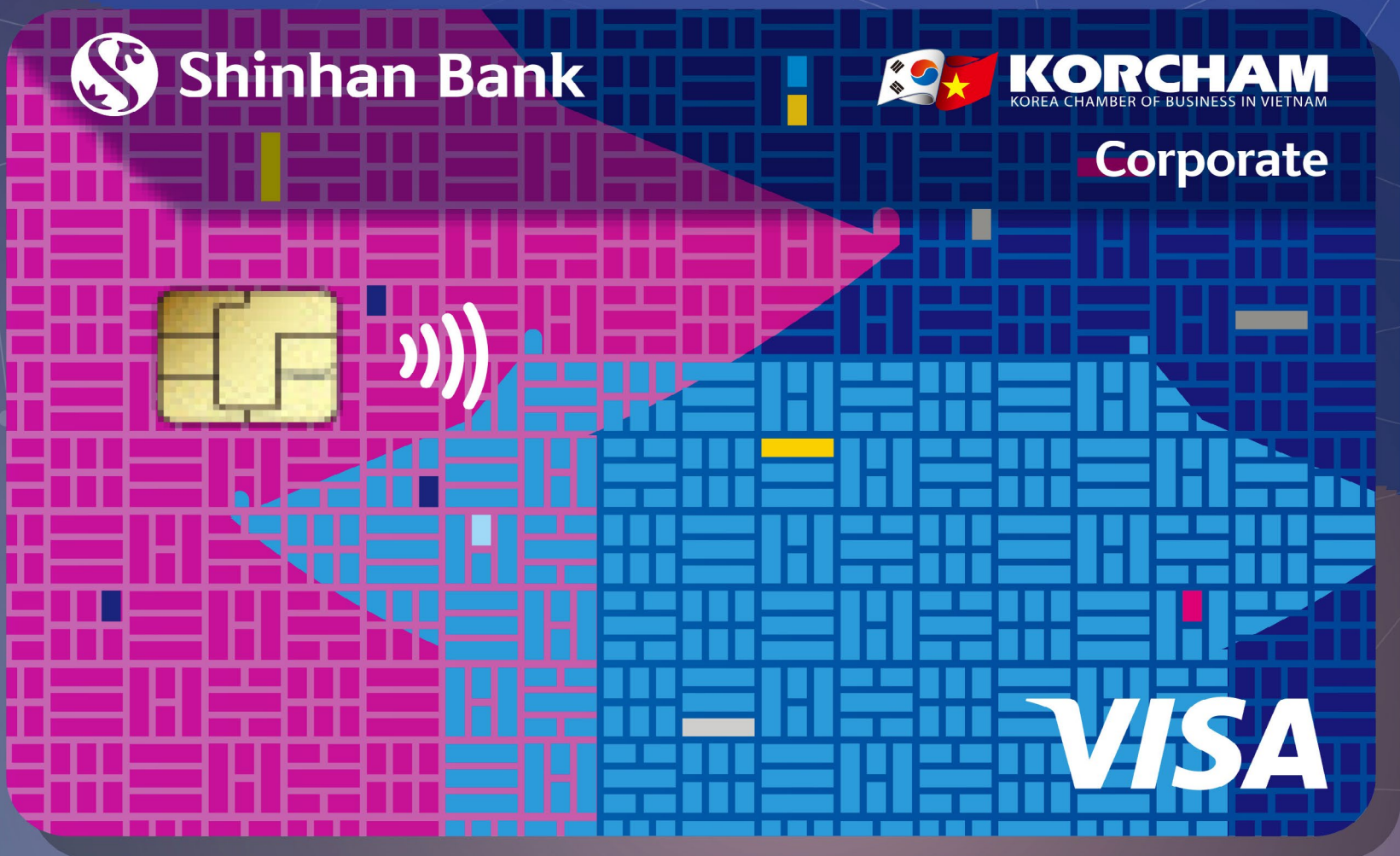

금번 코참-신한 제휴카드 협약에 따라
기존 멤버십 카드가 **코참 신한 법인카드**로 변경됩니다



신규코참회원사는 꼭 가입하세요



신규 발급도 받으시고 카드 혜택을 누리시길 바랍니다



신한은행 모든 영업점에서 발급 가능 -

편지흥지점(참빛빌딩) **이준영** 대리에게 문의해주시면
친절히 안내드리겠습니다. ☎ 033-738-5783



지점별 담당자

| 지점 | 담당자 | 연락처 |
|-----------|--------|--------------|
| 하노이(롯데)지점 | 박정배 과장 | 076-480-3378 |
| 팜흥(경남)지점 | 박미경 과장 | 038-584-4412 |
| 박닌지점 | 이현경 대리 | 078-807-3757 |
| 하남지점 | 임경섭 대리 | 038-375-1739 |
| 하이퐁지점 | 이승원 대리 | 089-612-1040 |
| 타이응웬지점 | 이동현 과장 | 033-905-9099 |
| 빈푹지점 | 김우진 대리 | 039-534-3960 |



코참-신한 법인카드 혜택

- 100개 이상의 코참 제휴 가맹점에서 10%~40%할인
- 150개 이상의 신한존 (신한은행 제휴 가맹점)에서 최대 50% 할인
- 카드 사용금액의 0.1% 신한 포인트 적립 혜택
- 법인 경비 관리를 통한 시간 절약 및 서류 작업 간소화
- 해외 출장시 환전 및 현금 보유의 부담 완화
- VISA 브랜드를 통한 전세계 가맹점 사용 가능
- 카드 명세서, 이용 SMS, 인터넷 banking 등 편리한 사용

코참회원을 위한

[코참-신한법인카드] 출시



신용카드, 데빗(체크)카드



코참가맹점 | 클릭 - 더 많은 코참가맹점



신한가맹점 | 클릭 - 더 많은 신한가맹점

전면광고



하노이 **FTA** 활용지원센터



FTA 적용 및 통관법률 애로해소

FTA 활용지원

- ☑ 예상 HS CODE 확인
- ☑ 실제 관세 혜택 비교
- ☑ 원산지증명서/확인서 활용
- ☑ 원산지 결정기준 확인

베트남 통관애로 접수 및 지원

- ☑ 통관 및 물류 관련 애로사항 접수
- ☑ 수입물품별 인허가 제도(수입요건) 안내
- ☑ 수출입관련 법령 확인
- ☑ EPE 수책관리, 임가공, 관세환급 등 상담



KOTRA 하노이 무역관 내 FTA 활용지원센터
 참빛타워 20층 ☎ 024-3946-0511 (620)

박민설 관세사(국가공인 관세사) minsulpark22@gmail.com
 한아름 대리(FTA 해외활용지원센터 전담직원) rachel@kotra.or.kr



KOTITI
Testing & Research Institute

KOTITI 베트남 하노이 지사 (전기전자, 섬유)

▶ **RoHS I 시험분석**
 중금속 : Pb, Cd, Hg, Cr(VI)
 난연제 : PBB/PBDEs

▶ **RoHS II 시험분석**
 Phthalates : DBP, BBP, DIBP, DEHP

▶ **Screening 시험분석**
 프탈레이트 양산관리 시험분석
 XRF, Halogen 시험분석

▶ **섬유시험분석**
 원단 및 의류 시험

▶ **주얼리 제품 유해물질 분석**
 중금속 : Pb, Cd, Hg, Ni release
 유기분석 : Phthalates

▶ **기타 유해물질 분석**
 이물, 성분분석 및 솔루션 제공

▶ **고객사 초청 세미나**
 고객사 환경규제 대응 가이드
 및 품질관리 방안 교육

▶ **품질검사**
 생활용품, 패션용품, 원단
 및 섬유 봉제품 품질검사

KOTITI 시험연구원 (성남 본원)

저렴한 수수료와 신속 정확한 결과를 약속 드립니다.
(KORCHAM 회원사 할인 제공)

- ▶ 1961년 국내 최초 섬유시험 및 연구 기관인 “방직시험검사소” 로 발족
- ▶ 사업영역 확대 및 세계적인 종합분석 기관으로 성장하여 Global Business Partner의 역할 수행
- ▶ 해외법인 및 지사: 6개국 12개 지역 (베트남, 중국, 방글라데시, 미얀마, 캄보디아, 인도네시아)

전기전자 시험분석
 왕만식 지사장 0967 589 139
 mswang@kr.koliti-global.com
 Add: 5th Floor 414 Nguyen Van Cu, Bo De Ward, Long Bien Dis, HN

섬유 시험/품질검사
 남경희 지사장 0904 009 002
 hanoi@kr.koliti-global.com
 Add: 5th Floor Charmvit Tower 117, Tran Duy Hung, Cau Giay Dis, HN



SEWON

화학적인 부식작용을 이용한 금속류 정밀 가공
전자기계 내 반도체 회로 미세가공 및 모바일 정밀 부품으로 적용

침단주자
ETCHING
ANODIZING
CNC 정밀가공

- 폴더블 디스플레이(Mobile 분야)
- CLAD METAL(2중 접합): 금속, 비철금속 에칭 기술(PCB분야)
- 다공체: 수소차 연료전지 스택 부품군(Cathode&Anode 사이 타공판)
- DOOR STEP : 자동차 운전석 및 조수석 차종 인식 로고
- 음이온필터 수소차용 연료 필터
- 스피커
- 사업 제품 현황 (ANO KEY)
- CNC 다축 정밀가공
 CNC (computer numerical control)
 컴퓨터 수치 제어를 통한 금속(AL,SUS), 사출 0.01mm 정밀가공









SEWON

SEWON VINA 세원하이텍 0222 3 666 968 - 0222 3 666 969
 www.sewonhitec.com CN6-3, KCN Quế Võ 3, xã Việt Hùng, huyện Quế Võ, tỉnh Bắc Ninh, Việt Nam

전면광고

신차구입

한국인 딜러와 상담하세요!



차량 가격의 **최대 80%**까지 **은행대출 가능!**
모든 브랜드 **전차종 상담 가능**합니다



HYUNDAI LE VAN LUONG
Số 3 Vũ Phạm Hàm, Trung Hòa, Cầu Giấy, Hà Nội
TEL. 024 3200 3366 E-mail. 2010sungard@gmail.com

한국인 097 309 8274
상담/문의 097 968 7255



VINAOTO

차계부와 정비 예약까지 한번에!

#차계부 #시간절약 #정비수리 예약 #투명한 가격

- ✓ 여러대 차량을 한 계정에 등록하여 간편한 차량관리
- ✓ 수리 완료후 앱에서 실시간 상태 확인
- ✓ 아이폰, 안드로이드 설치 가능 - VINAOTO, 비나오토 검색

차량관리 앱 문의 : 097 968 7255

중고차 위탁판매

중고차, **anycar** 에서 **손해없이 판매**하세요!
판매자와 구매자 직거래! 온라인 실시간 확인!
저렴한 **판매수수료!** 판매가의 **'1.5%'**

1 상담/문의

- 각종서류 확인
- 차량 사진 전송

2 차량 점검

- 차량상태 점검
- 판매금액 협의

3 홍보/전시

- 매장에 전시
- 홈페이지 광고

4 차량판매

- 실시간 확인
- 위탁판매자에게 통보

- * 수리가 필요한 경우에는 협의하여 수리 후 판매 진행합니다.
- * 구매자가 판매금액 조정을 원하면 위탁판매자와 협의하여 진행합니다.

5 상호간 계약

- 판매자, 구매자 계약서 작성
- 각종서류 확인

anycar.vn
Xe thật - Giá thật

CÔNG TY CỔ PHẦN ANYCAR VIỆT NAM
Số 3-5 Nguyễn Văn Linh, P. Gia Thụy, Q. Long Biên, Hà Nội
Hotline: 1800 6216 Email: info@anycar.vn

한국인 상담/문의

081 281 9559

카톡 ID: anycar.vn

e-mail: lee3ds4@naver.com

부 동 산



하노이 아파트 임대/매매 시세표

2023.01.09. 기준

Hanoi 부동산
www.hanoi114bds.com

정보 제공 주1) 매매가는 외국인 매매가격 대상이며 분양면적 기본옵션 기준임. (뷰와 층에따라 가격차이가 있음)

My Dinh

▲ Keangnam (2011 완공)

| 면적(m ²) | 방개수 | 임대 시세 (달러) | | 매매 시세 | 기타 |
|---------------------|---------|-----------------|-----------------|-----------------|---------------------|
| | | Basic | Option | Basic/달러/m2 | |
| 107, 118 | 3 | 1,000\$~1,250\$ | 1,200\$~1,400\$ | 2,400\$~2,500\$ | 930세대의 아파트와 사무실, 호텔 |
| 126 | 3 | 1,300\$~1,350\$ | 1,400\$~1,500\$ | 2,400\$~2,600\$ | |
| 156 | 3+study | 1,500\$~1,600\$ | 1,700\$~1,800\$ | 2,450\$~2,650\$ | |
| 160 | 4 | 1,750\$~1,850\$ | 1,900\$~2,100\$ | 2,500\$~2,750\$ | |
| 206 | 4 | 2,500\$~2,700\$ | 2,900\$~3,500\$ | 3,000\$~3,500\$ | |

▲ Golden palace (2015 완공)

| 면적(m ²) | 방개수 | 임대 시세 (만동) | | 매매 시세 | 기타 |
|---------------------|-----|-------------|-------------|-------------|------------------------|
| | | Basic | Option | Basic/만동/m2 | |
| 85, 87, 94 | 2 | 1,200~1,400 | 1,500~1,800 | 4,000~4,500 | 미딩송다 건너편 1000세대 3개동 |
| 105, 118, 120, 128 | 3 | 1,500~1,700 | 1,800~2,300 | 4,000~4,500 | |
| 141,162 | 4 | 1,900~2,100 | 2,300~2,700 | 4,000~4,500 | |

▲ Manor (2007 완공)

| 면적(m ²) | 방개수 | 임대 시세 (만동) | | 매매 시세 | 기타 |
|---------------------|-----|--------------|-------------|-------------|--------------------------|
| | | Basic | Option | Basic/만동/m2 | |
| 106 | 2 | 2,000~2,300 | 2,800~3,100 | 4,000~4,500 | 950세대, 빌라53가구, e/w동(26층) |
| 153 | 3 | 2,800~3,100 | 3,500~4,000 | 4,000~4,500 | |
| 189,192 | 3 | 3,300 ~3,700 | 4,000~4,500 | 4,500~5,000 | |
| 216 | 4 | 4,000~ 4,500 | 5,000~5,500 | 5,000~6,000 | |
| | 5 | 5,000~5,500 | 6,000~6,500 | 5,000~6,500 | |

▲ My Dinh Song Da (2006 완공)

| 면적(m ²) | 방개수 | 임대 시세 (만동) | | 매매 시세 | 기타 |
|---------------------|-----|-------------|-------------|-------------|-----------------------------|
| | | Basic | Option | Basic/만동/m2 | |
| 57 | 2 | 900 | 1,000~1,200 | 3,000~3,700 | 넓고 오래됨, ct1,ct4,ct5,ct6,ct9 |
| 103, 105, 107 | 3 | 1,000~1,200 | 1,400~1,700 | 3,000~3,700 | |
| 134~150 | 3 | 1,400~1,800 | 1,500~2,000 | 3,000~3,700 | |
| 207 | 4 | 1,600~1,800 | 2,000~2,400 | 3,000~3,700 | |

▲ The Garden (2006 완공)

| 면적(m ²) | 방개수 | 임대 시세 (만동) | | 매매 시세 | 기타 |
|---------------------|-----|-------------|-------------|-------------|---------------|
| | | Basic | Option | Basic/만동/m2 | |
| 41 | 1 | 900 | 1,100 | 3,800~4,200 | 미딩송다 가든백화점 건물 |
| 117 | 2 | 1,500~1,700 | 1,900~2,300 | 3,800~4,200 | |
| 180 | 4 | 2,500 | 3,000 | 3,800~4,200 | |

▲ Vinhomes Gardenia (2017 완공)

| 면적(m ²) | 방개수 | 임대 시세 (만동) | | 매매 시세 | 기타 |
|---------------------|-----|-------------|-------------|-------------|-------------------------------|
| | | Basic | Option | Basic/만동/m2 | |
| 54~57 | 1 | 1,200 | 1,400~1,500 | 4,600~5,000 | 2,500세대 A1,A2,A3동과 빌라로 구성됨 |
| 78~85 | 2 | 1,500~1,600 | 1,700~2,000 | 4,600~5,000 | |
| 104~122 | 3 | 1,800~1,900 | 2,000~2,500 | 4,600~5,000 | |
| 129~146 | 4 | 2,500~2,800 | 3,000~3,600 | 5,000~5,500 | |
| Duplex (98~102) | 4 | 2,000~2,400 | 2,800~3,200 | 5,000~6,000 | |

▲ My Dinh Pearl (2019 완공)

| 면적(m ²) | 방개수 | 임대 시세 (만동) | | 매매 시세 | 기타 |
|---------------------|-----|-------------|-------------|-------------|-----------|
| | | Basic | Option | Basic/만동/m2 | |
| 55 | 1 | 800 | 1,000~1,200 | 4,800~5,500 | 984세대 2개동 |
| 79, 83 | 2 | 1200~1300 | 1,500~1,800 | 4,800~5,800 | |
| 90, 104 | 3 | 1,500~1,700 | 1,800~2,200 | 4,800~6,000 | |
| 136, 142 | 4 | 2,200~2,500 | 2,700~3,000 | 5,500~6,000 | |

부 동 산

▲ Goldmark City (2017 완공)

| 면적(m ²) | 방개수 | 임대 시세 (만동) | | 매매 시세 | 기타 |
|------------------------|-----|-------------|-------------|-------------|--------------------------------|
| | | Basic | Option | Basic/만동/m2 | |
| 74,83,84,93,130 | 2 | 1,200~1,500 | 1,400~1,700 | 3,200~4,000 | 5500세대, 루비 4개동, 사파이어 4개동 |
| 99,110,118,121,127,100 | 3 | 1,400~1,800 | 1,600~2,200 | 3,200~4,000 | |
| 160,168,172 | 4 | 2,300~2,500 | 2,700~3,000 | 3,000~4,000 | |

▲ Emerald (2019 완공)

| 면적(m ²) | 방개수 | 임대 시세 (만동) | | 매매 시세 | 기타 |
|---------------------|-----|-------------|-------------|-------------|-----------------------------|
| | | Basic | Option | Basic/만동/m2 | |
| 82, 86, 78 | 2 | 1,500~1,700 | 1,700~2,000 | 4,000~4,500 | 1,334세대, E1~E4동 애완견가능 |
| 96,109,103,111 | 3 | 1,700~2,100 | 2,200~2,500 | 4,000~4,800 | |
| 132, 149 | 4 | 2,200~2,500 | 2,800~3,500 | 4,500~4,900 | |

▲ Skylake (2019 완공)

| 면적(m ²) | 방개수 | 임대 시세 (만동) | | 매매 시세 | 기타 |
|---------------------|-----|-------------|-------------|-------------|----------------------------|
| | | Basic | Option | Basic/만동/m2 | |
| 49~54 | 1 | 1,500 | 1,700 | 5,500~6,000 | 1,800세대 3개동 뷰에따라 가격차이 큼 |
| 65~81 | 2 | 1,700~2,000 | 2,300~2,600 | 6,000~8,000 | |
| 95~133 | 3 | 2,600~3,000 | 3,300~3,600 | 6,500~8,000 | |
| 149~171 | 4 | 4,000~4,500 | 4,800~6,000 | 8,500~9,000 | |

▲ Vinhomes Westpoint (2020 완공)

| 면적(m ²) | 방개수 | 임대 시세 (만동) | | 매매 시세 | 기타 |
|------------------------------|---------|-------------|-------------|-------------|----------------|
| | | Basic | Option | Basic/만동/m2 | |
| 37, 39, 45 | studio | 1,000 | 1,200~1,400 | 7,000~8,000 | 1,316세대 3개동 |
| 66,68, 69, 70, 71,72, 75 | 2 | 1,600~1,800 | 1,900~2,200 | 7,000~8,000 | |
| 92, 94, 99, 108, 111, 115 | 3 | 2,200~2,500 | 2,700~3,000 | 7,000~8,000 | |
| 133, 137 | 3+study | 2,500~2,800 | 3,000~3,200 | 7,000~8,000 | |
| 131, 139, 142, 144,148 | 4 | 3,000~3,300 | 3,800~5,000 | 7,500~8,500 | |

▲ The Sun (2019 완공)

| 면적(m ²) | 방개수 | 임대 시세 (만동) | | 매매 시세 | 기타 |
|---------------------|-----|-------------|--------------|-------------|------------|
| | | Basic | Option | Basic/만동/m2 | |
| 79, 84 | 2 | 1,200~1,400 | 1,700 | 4,500~5,000 | 약250세대 1개동 |
| 103, 105 | 3 | 1,500~1,600 | 1,800~1,900 | 4,500~5,000 | |
| 124 | 4 | 1,800 | 2,000~ 2,300 | 4,500~5,000 | |

▲ Iris Garden (2021 완공)

| 면적(m ²) | 방개수 | 임대 시세 (만동) | | 매매 시세 | 기타 |
|---------------------|-----|-------------|-------------|-------------|---------------------|
| | | Basic | Option | Basic/만동/m2 | |
| 61 | 2 | 800 | 1,000~1,200 | 4,000~4,600 | 1,100세대. 편의시설 부족 |
| 104, 131 | 3 | 1,100~1,300 | 1,500~1,700 | 4,000~4,600 | |

▲ Matrix one (2022 완공)

| 면적(m ²) | 방개수 | 임대 시세 (만동) | | 매매 시세 | 기타 |
|---------------------|-----|-------------|-------------|-------------|------------|
| | | Basic | Option | Basic/만동/m2 | |
| 87 | 2 | 1,600~2,000 | 2,000~2,600 | 7,000~8,000 | 740세대, 2개동 |
| 114 | 3 | 2,400~2,800 | 3,200~3,600 | 7,000~8,300 | |

▲ The Zei (2021 완공)

| 면적(m ²) | 방개수 | 임대 시세 (만동) | | 매매 시세 | 기타 |
|---------------------|----------------|-------------|-------------|-------------|--------------------|
| | | Basic | Option | Basic/만동/m2 | |
| 84, 90, 92, 95 | 2 | 1,500~1,600 | 1,800~2,000 | 5,500~6,500 | 1,000세대, 신축으로편의 |
| 104,108 | 3 Dulkey | 1,800~1,900 | 2,200~2,500 | 5,500~6,500 | |
| 181,188,322 | 4 Penthouse | 2,500~3,500 | 4,500~6,000 | 5,000~6,000 | |

Trung Hoa

▲ Home city (2011 완공)

| 면적(m ²) | 방개수 | 임대 시세 (만동) | | 매매 시세 | 기타 |
|---------------------|-----|-------------|-------------|-------------|-------------------|
| | | Basic | Option | Basic/만동/m2 | |
| 58~71 | 2 | 1,000~1,200 | 1,400~1,700 | 4,000~4,500 | 약 1,000세대. 4개동 |
| 81~109 | 3 | 1,400~1,500 | 1,900~2,100 | 4,000~4,500 | |

부 동 산

▲ Thang Long Numberone (2014 완공)

| 면적(m ²) | 방개수 | 임대 시세 (만동) | | 매매 시세 Basic/만동/m2 | 기타 |
|--------------------------|-----|-------------|-------------|----------------------|-----------------|
| | | Basic | Option | | |
| 87, 91 | 2 | 1,500~1,600 | 1,700~1,800 | 5,000~6,000 | 1,000세대, 2개동 |
| 108, 112, 117 130,143 | 3 | 1,700~1,800 | 2,000~2,500 | 5,000~6,000 | |
| 161, 169, 173 | 4 | 2,100~2,400 | 2,800~3,800 | 5,000~6,000 | |

▲ D'capitale (2014 완공)

| 면적(m ²) | 방개수 | 임대 시세 (만동) | | 매매 시세 Basic/만동/m2 | 기타 | |
|---------------------|-----|--------------|-------------|----------------------|---------------------------------------|--|
| | | Basic | Option | | | |
| Apartment | | | | | | |
| 36~57 | 1 | 1200 | 1400 | 6,000~7,000 | 3,000세대 총6개동. 아파트, 오피스, 오피스텔 | |
| 70~85 | 2 | 1,500~1,600 | 1,700~2,000 | 7,000~7,500 | | |
| 97~121 | 3 | 1,800~ 1,900 | 2,200~2,800 | 7,000~8,000 | | |
| Officetels | | | | | | |
| 38 | 1 | 1,100 | 1,200 | 5,000~6,000 | | |
| 51~57 | 1.5 | 1,200 | 1,400 | 5,000~6,000 | | |
| 60 | 2 | 1,400 ~1,500 | 1,600~1,800 | 5,000~6,500 | | |

▲ Mandarin (2013 완공)

| 면적(m ²) | 방개수 | 임대 시세 (만동) | | 매매 시세 Basic/만동/m2 | 기타 |
|---------------------|-----|--------------|-------------|----------------------|-----------------|
| | | Basic | Option | | |
| 114 | 2 | 2,100~2,400 | 2,800~3,200 | 5,000~6,000 | 1,350세대, 4개동 |
| 102,114 | 2 | 3,000~3,200 | 3,600~4,000 | 5,000~6,000 | |
| 142,172 | 3 | 4,100~ 4,500 | 4,800~5,200 | 5,000~6,000 | |

▲ Vinhomes Green Bay (2019 완공)

| 면적(m ²) | 방개수 | 임대 시세 (만동) | | 매매 시세 Basic/만동/m2 | 기타 |
|----------------------|-----|-------------|-------------|----------------------|--------------------|
| | | Basic | Option | | |
| 27, 28, 42 | 1 | 700~800 | 1000~1,200 | 4,000~4,800 | 2,500세대 |
| 52, 58, 61 69, 71 | 2 | 1,000~1,200 | 1,400~1,600 | 4,000~4,800 | 아파트3개동과 380채 빌라 |
| 88 | 3 | 1,500~1,600 | 1,800~2,000 | 4,000~4,800 | |
| 117 | 4 | 1,800~1,900 | 2,300~2,600 | 4,000~4,800 | 단지 내 호수공원 |

An Khanh Hoai Duc

▲ Vinhomes smart city (2021 완공)

| 면적(m ²) | 방개수 | 임대 시세 (만동) | | 매매 시세 Basic/만동/m2 | 기타 |
|---------------------|-----|------------|-------------|----------------------|--------------------------------------|
| | | Basic | Option | | |
| Studio (30) | 1 | 500 | 700 | 4,000~4,500 | 45,000세대, 85만평 규모 (S4차 가격은 별도) |
| 43 | 1 | 700 | 900 | 4,000~4,500 | |
| 54,65 | 2 | 900 | 1,200 | 4,000~4,500 | |
| 75 | 3 | 1,200 | 1,500~1,700 | 4,000~4,500 | |

▲ SPLENDORA (2013 완공)

| 면적(m ²) | 방개수 | 임대 시세 (만동) | | 매매 시세 Basic/만동/m2 | 기타 |
|-----------------------|--------|-------------|-------------|----------------------|--------------------------------------|
| | | Basic | Option | | |
| 88~110 | 2 | 1,200 | 1,500 | 3,500~3,800 | 496세대 4개동 317세대 빌라 236세대 타운하우스 |
| 128, 150 | 3 | 1,400~1,700 | 1,900~2,200 | 3,500~3,800 | |
| 178 | 4 | 2,000 | 2,300~2,700 | 3,500~3,800 | |
| 빌라 210 | 05-APR | 2,000~2,700 | 2,400~4,000 | 12,000~17,000 | |
| 270, 330, 380, 450 | | | | | |
| 주택100, 145 | - | 1,500~1,800 | 1,800~2,600 | 12,000~17,000 | |

Ha Dong

▲ Hyundai Hillstate (2013 완공)

| 면적(m ²) | 방개수 | 임대 시세 (만동) | | 매매 시세 Basic/만동/m2 | 기타 |
|---------------------|-----|-------------|-------------|----------------------|-----------|
| | | Basic | Option | | |
| 102 | 2 | 1,000~1,200 | 1,400~1,500 | 3,000~4,000 | 928세대 5개동 |
| 123, 134, 168 | 3 | 1,400~1,500 | 1,600~1,800 | 2,500~3,500 | |
| 168 | 4 | 1,700 | 1,900~2,200 | 2,500~3,500 | |

부 동 산

Cau Giay

▲ Indochina Plaza (2011 완공)

| 면적(m ²) | 방개수 | 임대 시세 (만동) | | 매매 시세 Basic/만동/m2 | 기타 |
|---------------------|-----|-------------|-------------|----------------------|--------------------------|
| | | Basic | Option | | |
| 93, 98, 116 | 2 | 1,700~1,900 | 2,100~2,500 | 5,000~6,000 | 380세대 아파트,오피스 복합상가 |
| 145 | 3 | 2,500~2,600 | 3,000~3,800 | 5,000~6,000 | |
| 207, 217 | 4 | 3,200~4,500 | 5,000~6,000 | 5,000~6,000 | |

Thanh Xuan

▲ Royal City (2013 완공)

| 면적(m ²) | 방개수 | 임대 시세 (만동) | | 매매 시세 Basic/만동/m2 | 기타 |
|---------------------|-----|-------------|--------------|----------------------|-----------------------------|
| | | Basic | Option | | |
| 88, 93 | 2 | 1,600~1,700 | 1,900~2,000 | 4,500~5,500 | 4,400세대 6개동 지하 대형쇼핑몰 |
| 102,114 | 2 | 1,800~2,000 | 2,100~ 2,400 | 4,500~5,500 | |
| 137,145 | 3 | 2,100~2,300 | 2,500~3,000 | 4,500~5,500 | |
| 181 | 3 | 2,500~2,800 | 3,000~3,700 | 4,500~5,500 | |
| 208 | 4 | 3,200~3,500 | 4,000~4,500 | 4,500~5,500 | |

Ho Tay

▲ Sunshine city (2020 완공)

| 면적(m ²) | 방개수 | 임대 시세 (만동) | | 매매 시세 Basic/만동/m2 | 기타 |
|---------------------|----------------|-------------|-------------|----------------------|-------------|
| | | Basic | Option | | |
| 57 | 1 | 1,000 | 1,200 | 4,500~5,500 | 1,790세대 6개동 |
| 79, 89 90, 95 | 2 | 1,300 | 1,400~1,600 | 4,500~5,500 | |
| 96, 105 115, 124 | 3 | 1,500~1,700 | 1,900~2,200 | 5,000~6,000 | |
| 195, 200 | 4 penthouse | 3,500~4,000 | 4,500~5,500 | 5,000~6,000 | |

▲ Starlake (2020 완공)

| 면적(m ²) | 방개수 | 임대 시세 (만동) | | 매매 시세 Basic/만동/m2 | 기타 |
|---------------------|------------------|-------------|-------------|----------------------|-----------|
| | | Basic | Option | | |
| 91, 96 98, 100 | 2 | 2,000~2,400 | 2,700~3,000 | 7,500~8,000 | 605세대 3개동 |
| 109, 113, 125 | 3 | 2,800~3,200 | 3,900~5,500 | 7,700~8,300 | |
| 154 | 4 | 4,000~4,500 | 5,500~7,000 | 7,800~8,300 | |
| 231, 288 | 4/5 penthouse | 5,500~6,000 | 7,000~9,000 | 7,500~8,200 | |

▲ Kosmo (2020 완공)

| 면적(m ²) | 방개수 | 임대 시세 (만동) | | 매매 시세 Basic/만동/m2 | 기타 |
|----------------------|-----|-------------|-------------|----------------------|-----------------------|
| | | Basic | Option | | |
| 78,80,85,96 | 2 | 1,300~1,500 | 1,600~1,700 | 4,800~5,800 | 650세대 3개동 한국대사관 인근 |
| 100, 118 125, 166 | 3 | 1,600~1,700 | 1,900~2,300 | 5,500~7,000 | |
| 160,185 | 4 | 2,300~2,500 | 2,700~3,000 | 5,000~6,000 | |

▲ D' Eldorado (2020 완공)

| 면적(m ²) | 방개수 | 임대 시세 (만동) | | 매매 시세 Basic/만동/m2 | 기타 |
|---------------------|--------|-------------|-------------|----------------------|-------|
| | | Basic | Option | | |
| 34 | studio | 700 | 900 | 5,000~5,500 | 448세대 |
| 49 | 1 | 1,000 | 1,200~1,400 | 5,000~5,500 | |
| 58/70 | 2 | 1,300 | 1,500~1,600 | 5,000~5,500 | |
| 90/113 | 3 | 1700 | 2,000~2,500 | 5,000~5,500 | |
| 140 | 4 | 2,000~2,500 | 2,700~3,000 | 5,000~5,500 | |

Ba Dinh

▲ Vinhomes Metropolis (2018 완공)

| 면적(m ²) | 방개수 | 임대 시세 (만동) | | 매매 시세 Basic/만동/m2 | 기타 |
|----------------------|-----|-------------|-------------|----------------------|--------------|
| | | Basic | Option | | |
| 49, 55 | 1 | 2,100~2,400 | 2,800~3,300 | 8,500~9,500 | 1,500세대, 3개동 |
| 73, 76, 78, 82 | 2 | 2,800~3,300 | 3,600~4,000 | 8,500~9,500 | |
| 100, 114 119, 129 | 3 | 3,600~4,000 | 4,500~6,000 | 8,500~10,000 | |
| 143, 146 | 4 | 5,500~6,000 | 6,500~7,700 | 8,500~10,000 | |

구인구직

구인 구직



코참데일리는 한국 기업의 채용공고를 게재하고 있습니다. 채용광고 게재를 원하는 기업은 코참 사무국 이메일 (info3@korchamvietnam.com)로 채용광고 양식을 작성해 보내주시기 바랍니다.

☛ 채용광고 양식 다운로드

- ▶ 구인 공고 게재는 입사지원서 접수기한까지입니다.
- ▶ 기한이 없는 경우 게재 최장 1개월을 넘지 않으며,
- ▶ 지면 관계상 매일 게재하지 않을 수 있으나 참고하여 주시기 바랍니다.

* 양식

| 대분류 | 소분류 | 내용 |
|------------|-------------|---|
| 기업명 | 기업명 | 예>VEKA로지스틱스 |
| | 기업설명 | 예>당사는 22년동안 견실한 증권기업으로 성장하여 이번 에 사세확장으로 인하여 베트남 내 인재를 모집중입니다. |
| | 로고/홈페이지 | 예>없음 |
| 기업업종 | | 예>물류업 |
| 근무지 | | 예>하노이끼우저이 지역/ 박닌지역 |
| 담당업무 | 채용부문 | 관리실무자 |
| | 직무상세 | 예>인사관리/물류관리 |
| 자격요건 /우대사항 | 학력 | 예>대졸이상 |
| | 경력 | 예>해당분야경력 3년 이상 요함 |
| | 언어 | 예>영어중급/베트남어 중급 이상 |
| | 기타 | 예>베트남어 네이티브 수준 우대,남/녀 구분없음, 베트남거주자 우선, 성실한 자 |
| 급여·처우 | 급여 | 예>사규에 따름 |
| | 복리후생 | 예>거주비·학비 지원 / 교통비 지원/ 항공권 연 2회 지급 / 교육비지원 |
| 문의·접수 | 담당자 | 예>송베카차장 |
| | 전화번호 | 예>094-000-0012 |
| | 이메일 | 예>songveka@veka.com |
| 지원서 접수기간 | | 예>~2020년 5월 2일 |
| 공고기간 | (최장 1개월 이내) | 마감기한이 없을 시, 3월 중 게재된 경우에는 4월 중까지 게재됩니다. |

* 해당사항만 기재

구인 하노이 서원인텍 금형 자산 관리 및 현장 관리 담당자 채용

- ▶ 기업설명 : 삼성전자 부품 및 액세서리 제조 1차 협력사
- ▶ 근무지 : 박닌 옌퐁 1공단
- ▶ 채용부문 : 금형 자산 관리 및 현장 관리 담당자
- ▶ 직무상세 : 금형 자산 관리 및 현장 관리(카드 사용 가능자)
- ▶ 학 력 : 초대졸, 대졸
- ▶ 경 력 : 무관
- ▶ 언 어 : 무관
- ▶ 기 타 : 베트남 거주자
- ▶ 급 여 : 면접시 협의
- ▶ 복리후생 : 연 2회 항공권, 기숙사 제공, 식사 제공
- ▶ 담 당 자 : 이건용 과장 ☎ 097 764 3782
- ▶ 이 메 일 : lgy1982@hotmail.com
- ▶ 접수기간 : ~23. 01. 31
- ▶ 홈페이지 : seowonintech.co.kr

구인 PNC SCM HANOI BRANCH 채용

- ▶ 기업설명 : FORWARDING
- ▶ 근무지 : 8 Ton Thay Thuyet, My Dinh2, Hanoi
- ▶ 채용부문 : C/S 사원/계장/대리급
- ▶ 직무상세 : C/S 업무
- ▶ 학 력 : 무관
- ▶ 경 력 : 0~3년
- ▶ 언 어 : 무관
- ▶ 급 여 : 면접 후 협의
- ▶ 복리후생 : 교통, 통신, 주거
- ▶ 담 당 자 : 강세진 과장 ☎ 076-560-9002
- ▶ 이 메 일 : LIAM.KANG@PNCSCM.COM
- ▶ 접수기간 : ~23. 01. 23

구인 세경비나 제조업체 구매업무 경력자 모집

- ▶ 기업설명 : SEGYUNG VINA 삼성 모바일사업부 1차 벤더
- ▶ 근무지 : 박닌성 옌퐁 공단
- ▶ 채용부문 : 구매팀
- ▶ 직무상세 : 제조업체 구매업무 경력자
- ▶ 학 력 : 전대졸 이상
- ▶ 경 력 : 5년이상 경력자
- ▶ 언 어 : 영어 필수, 베트남어 우대
- ▶ 기 타 : 30세 이상 대리급
- ▶ 급 여 : 사내 규정에 의거 면접후 결정
- ▶ 복리후생 : 주거비 지원, 년 1회 항공권 제공 등
- ▶ 담 당 자 : 경영지원팀 담당자 ☎ 039 779 6085
- ▶ 이 메 일 : mill2zz@sghitech.co.kr
- ▶ 접수기간 : ~채용 완료시

구인 카이스 비나 채용

- ▶ 기업설명 : 케이블타이, 하네스 생산
- ▶ 근무지 : 베트남 하이퐁
- ▶ 채용부문 : 사출, 하네스
- ▶ 직무상세 : 사출기술자, 하네스 품질
- ▶ 학 력 : 무관
- ▶ 경 력 : 사출기술자 10년 이상, 하네스 품질 5년 이상
- ▶ 언 어 : 무관
- ▶ 급 여 : 면담후 결정
- ▶ 복리후생 : 숙식제공, 항공권 1회/년
- ▶ 담 당 자 : 장충현 법인장 ☎+84 81 3054 333
- ▶ 이 메 일 : caisvina@gmail.com
- ▶ 접수기간 : ~채용 완료시
- ▶ 홈페이지 : http://www.caisvina.com.VN

구인 EQ Logis 채용 공고

- ▶ 기업설명 : 한국계 물류 회사
- ▶ 근무지 : EQ Logis 호치민 본사
- ▶ 채용부문 : 영업 및 영업 관리 (호치민 본사)
- ▶ 직무상세 : 대리 - 차장급
- * EQ 호치민에서 영업 및 영업관리 Support
- * 한국 파트너 및 거래처와의 코디네이터 역할, 전반적인 오퍼레이션 업무 지원
- * 한국인 Director 업무 지원
- ▶ 학 력 : 대졸
- ▶ 경 력 : 물류업계 경력자
- ▶ 언 어 : 영어 필수
- ▶ 급 여 : 월 USD 3,000~ USD 5,000 혹은 이상
- 네고 가능(Net Salary/ 고정환율 VND으로 지급/ 세후 실수령 기준/ 주택비 포함 금액/ 13개월 급여 지급/ 연말 보너스는 업무 평가 후 추가 Option
- ▶ 복리후생 : 핸드폰 비용 별도지원(기기는 본인 지참)
 - 병원비 연간 200불 지원(영수증 첨부)
 - 건강 검진비(한국검진기준) 연간 1회 비용 지원(약 200불 기준)
 - 항공권 연간 1회 지원(구정연휴, 본인, 한국행 한함)
 - 휴가는 베트남 노동법에 따라 연간 연차 12일 (추가 휴가 요청은 논의 가능)
- ▶ 담 당 자 : 김정도 부장 ☎ +84 70 850 7300
- ▶ 이 메 일 : jdkim@eqlogis.com.vn
- ▶ 접수기간 : ~채용 완료시

1월 13일 금요일 오늘자 코참데일리

✉ 이메일로 4,894분,
 TALK 카톡으로 3,486분,
 Ch 카카오톡 채널로 3,974분,
 총 12,354분께 배포되었습니다.



