

하노이 날씨



12°C

↑ 22°C
↓ 18°C

하노이 AQI*

182

*Air Quality Information

0-19	좋음
20-49	보통
50-99	주의
100-149	나쁨
150-249	해로움
250~	매우 위험함

Shinhan Bank 제공

한/베 환율	한/베 증시
USD/KRW 1,231.3 +0.6	KOSPI 2,484.02 +15.37
USD/VND 23,470 +10	VNI 1,117.10 +9.02

베트남 소식

2,4면

베트남우리은행 지난해 영업수익 1억 달러...법인 설립 후 최대 실적

베트남 건설부 "올해 도시화율 53.9% 목표"

베트남, 외국인 살기 좋은 국가 7위 올라

하노이, 올해 25만 그루 나무 심는다

베트남-미주 지역 지난해 무역흑자 1000억 달러 넘어

하노이, 뗏 연휴 기간 1조 동 이상 관광수익 기록

베트남인 식사보다 음료에 더 많은 돈 쓴다

지난해 베트남 참치 수출 10억 달러 이상 기록

베트남 키워드 한국뉴스

한국투자신탁운용, 베트남 우량주 집중투자...설정이후 수익률 53%

베트남 원격진료로 암 진단...'한국행' 수술 나흘만 퇴원

"베트남 직원이 미국서 근무"...CJ제일제당, 글로벌 인재 육성 'CJ&me' 도입

'롯데몰 하노이' 비밀 무기는...베트남 젊은층 유혹할 K푸드

제목을 클릭하시면 해당링크로 이동합니다.

베트남 비주얼 뉴스



"복 기원" 푸른 눈의 서예가

베트남 뗏 기간이면 문묘에서 서예가들이 신년의 복을 기원하는 글씨를 써주는데, 서양인 Jean Sébastien Grill씨가 7년간 배운 베트남어로 서예 실력을 뽐내 관광객들의 관심을 모았다.

썸네일을 클릭하시면 동영상뉴스를 보실 수 있는 해당링크로 이동합니다.

한눈에 보는 한국경제

역대급 '1월 랠리'..."코스피, 숨 고르기 올 수도"

'외인 매수세' 장중 환율, 하락해 1220원대 재진입

"흑임자라떼에 생크림떡"...'할매니얼' 트렌드에 커지는 떡·한과 시장

택시비도 2월부터 오른다... 기본요금 1000원 오른 4800원

제목을 클릭하시면 해당링크로 이동합니다.

한눈에 보는 세계경제

미국 부채한도 상향 못하면...액면 1조 짜리 백금 동전 나오나

로이터 "연준 3월 FOMC에서 금리인상 끝낼 듯"

호주, 고물가에 맥주세도 급등..."425mℓ 한 잔에 1만원 된다"

日·네덜란드, 美 대중 반도체 수출 통제 동참키로

제목을 클릭하시면 해당링크로 이동합니다.

오늘의 베트남어

THPT
Trung học phổ thông
고등학교

Hanoi 부동산 www.hanoi114bds.com

하노이 아파트 임대 / 매매 시세표

10면

이달의 회원사

7면

코참의 다양한 서비스와 혜택을 원한다면?

회원사 가입 [클릭](#)

회원사 혜택보기 [클릭](#)

KOSPO
한국 남부 발전

코참데일리에서 칼럼니스트를 모집합니다

편집국 문의
info3@korchamvietnam.com

Expert Group

코참데일리 VIP

베트남소식

베트남우리은행 지난해 영업수익 1억 달러...법인 설립 후 최대 실적



베트남우리은행이 지난해 영업수익 1억300만 달러와 당기순이익 5000만 달러를 기록했다. 우리은행은 "지난 2017년 법인 설립한 후 최대 실적"이라며 이같이 밝혔다. 베트남우리은행의 영업수익은 전년 대비 50%, 당기순이익은 100% 늘어난 것으로 조사됐다. 디지털 고객 수는 150%, 비대면 대출금액은 500% 이상 크게 증가한 것으로 나타났다. 한편 베트남우리은행은 지난 1997년 하노이지점으로 베트남에 첫 진출했으며 2006년 호치민지점을 개설했다. 지난 2017년에는 베트남우리은행 법인을 설립했다. 현재 하노이 11개 지점, 다낭 1개 지점, 호치민 8개 지점 등 20개의 지점을 베트남에서 운영하고 있다. (자료제공: 우리은행)

베트남-미주 지역 지난해 무역흑자 1000억 달러 넘어



베트남과 미주 지역간 무역수지 흑자가 사상 처음으로 1000억 달러를 넘어섰다. 도탕하이(Do Thang Hai) 산업통상부 차관은 "지난해 베트남과 미주 지역 간의 교역액은 전년 대비 11% 증가한 1539억 달러를 기록했다"며 이같이 밝혔다. 베트남의 대미 수출은 전년 대비 12.4% 증가한 1282억 달러를 기록했다. 베트남에서 미국 상품 수입은 전년 대비 3% 증가한 257억 달러로 집계됐다. 이로써 베트남과 미주 지역 무역흑자가 사상 처음으로 1000억 달러를 넘어섰다. CPTPP협정으로 베트남과 캐나다, 멕시코, 칠레, 페루 간 지난해 교역액은 전년에 비해 10.9% 증가한 152억 달러를 기록했다. (출처: vietnambiz) **원문보기**

베트남 건설부 "올해 도시화율 53.9% 목표"



베트남 건설부는 올해 국가의 도시화율을 53.9%로 높이겠다고 밝혔다. 지난해 베트남의 도시화율은 전년 대비 1.2% 증가한 41.7%를 기록했다. 아울러 5개 지역을 4급 도시 지역으로 인정했다. 건설부에 따르면 2022년 11월 기준전국의 도시지역은 888개이며, 1급 도시지역은 22개, 2급 도시지역은 33개, 3급 도시지역은 47개, 4급 도시지역은 94개로 집계됐다. 건설부는 도농계획을 가속화하고 2023년 도시개발 국가관리점검계획을 착수·시행한다는 방침이다. (출처: vietnmanet) **원문보기**

하노이, 뗏 연휴 기간 1조 동 이상 관광수익 기록



하노이에 지난 1월 21일부터 1월 26일까지 설 연휴 기간 동안 33만2000명의 관광객이 방문한 것으로 집계됐다. 이 기간 하노이 관광 수익은 총 1조 동 (VND)으로 추산된다. 하노이 관광청에 따르면 이 기간 하노이 내 1~5성급 호텔의 객실 점유율은 약 40%를 기록했다. 한국, 일본, 싱가포르, 캐나다, 태국, 프랑스 등 3만2000여 명의 외국인 관광객을 비롯해 국내에서는 30여만 명이 하노이를 찾았다. 시 당국은 "더 많은 관광객을 유치하기 위해 관광서비스를 업그레이드하고 다양한 관광상품 등을 출시했다"고 밝혔다. (출처: vietnamnet) **원문보기**



Korea Trade-Investment Promotion Agency



하노이 FTA활용지원센터



FTA 적용 및 통관법률 애로해소

FTA 활용지원

- 예상 HS CODE 확인
- 실제 관세 혜택 비교
- 원산지증명서/확인서 활용
- 원산지 결정기준 확인



베트남 통관애로 접수 및 지원

- 통관 및 물류 관련 애로사항 접수
- 수입물품별 인허가 제도(수입요건) 안내
- 수출입관련 법령 확인
- EPE 수책관리, 임가공, 관세환급 등 상담



KOTRA 하노이 무역관 내 FTA 활용지원센터
참빛타워 20층 ☎ 024-3946-0511 (620)

박민설 관세사(국가공인 관세사) minsulpark22@gmail.com
한아름 대리(FTA 해외활용지원센터 전담직원) rachel@kotra.or.kr



Testing & Research Institute

KOTITI 베트남 하노이 지사 (전기전자, 섬유)





- ▶ **RoHS I 시험분석**
중금속 : Pb, Cd, Hg, Cr(VI)
난연제 : PBB/PBDEs
- ▶ **RoHS II 시험분석**
Phthalates : DBP, BBP, DIBP, DEHP
- ▶ **Screening 시험분석**
프탈레이트 양산관리 시험분석
XRF, Halogen 시험분석
- ▶ **섬유시험분석**
원단 및 의류 시험

- ▶ **주얼리 제품 유해물질 분석**
중금속 : Pb, Cd, Hg, Ni release
유기분석 : Phthalates
- ▶ **기타 유해물질 분석**
이물, 성분분석 및 솔루션 제공
- ▶ **고객사 초청 세미나**
고객사 환경규제 대응 가이드 및 품질관리 방안 교육
- ▶ **품질검사**
생활용품, 패션용품, 원단 및 섬유 봉제품 품질검사

KOTITI 시험연구원 (성남 본원)



▶ 1961년 국내 최초 섬유시험 및 연구 기관인 "방직시험검사소" 로 발족

▶ 사업영역 확대 및 세계적인 종합분석 기관으로 성장하여 Global Business Partner의 역할 수행

▶ 해외법인 및 지사: 6개국 12개 지역 (베트남, 중국, 방글라데시, 미얀마, 캄보디아, 인도네시아)

정확한 수호와 신속 정확한 결과를 약속 드립니다.
(KORCHAM 회원사 할인 제공)

전기전자 시험분석
왕만식 지사장 0967 589 139
mswang@kr.kotiti-global.com
Add: 5th Floor 414 Nguyen Van Cu, Bo De Ward, Long Bien Dis, HN



섬유 시험/품질검사
남경희 지사장 0904 009 002
hanoi@kr.kotiti-global.com
Add: 5th Floor Charmvit Tower 117, Tran Duy Hung, Cau Giay Dis, HN

전면 광고



**베트남 트렌드를 이끄는
최고의 브랜드가 되다**

코참데일리와 함께



[코참데일리 광고 후원 혜택]

광고 5개월 신청 시 1개월 무료 / 광고 10개월 신청 시 3개월 무료

문의: 024 3555 3341, info3@korchamvietnam.com



코참데일리어서 칼럼니스트를 모십니다.

코참에서 발행하는 경제웹신문 코참데일리어서
칼럼을 기고하실 분을 모십니다.

칼럼 주제는 베트남에서 사업을 운영하면서 경험하셨거나
다른 경영인들에게 도움이 될 만한 내용이라면 환영입니다.
전문가의 식견을 느낄 수 있는 깊이 있는 글도 좋습니다.

코참데일리 칼럼니스트 중 자사를 홍보하는 데
도움을 얻었다는 분들도 계셨던 만큼
애독자 여러분의 많은 관심 부탁드립니다.

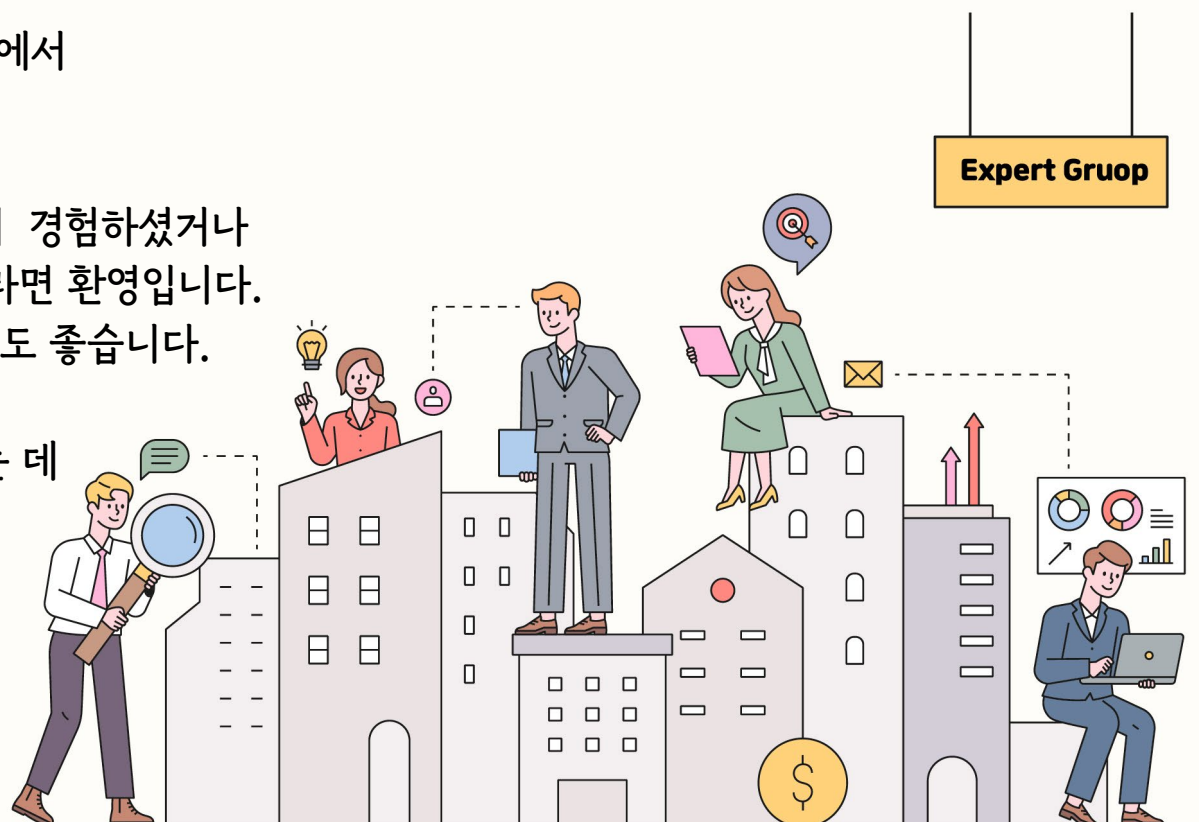

Expert Group

편집국 문의

info3@korchamvietnam.com



베트남소식

베트남, 외국인 살기 좋은 국가 7위 올라

VIETNAM 7th best place in world for expat life

Vietnam is the 7th best place globally for expats to live, according to a report by InterNations. The social club is a community of international expatriates working abroad with more than 4.5 million members in 420 global cities.

Vietnam's ranking: **7/52**



전세계 해외 거주자 450만 명의 네트워크 사이트인 인터네이션스(InterNations)의 보고서에 따르면 베트남은 외국인이 살기에 세계적으로 7번째로 좋은 곳으로 꼽혔다. 1위는 멕시코, 2위는 인도네시아, 3위는 대만, 4위는 포르투갈, 5위는 스페인, 6위는 아랍에미리트, 7위 베트남, 8위 태국, 9위 호주, 10위 싱가포르 순으로 나타났다.

(출처: vietnamplus) **원문보기**

베트남인 식사보다 음료에 더 많은 돈 쓴다



식음료(F&B)솔루션업체 아이포스(iPOS)가 베트남인 3940명을 대상으로 실시한 설문조사에 따르면 응답자의 44%는 커피와 버블티를 마시는데 평균 4만1000동~7만 동을 쓸 수 있다고 답했다. 응답자의 33%는 음료 구매에 2만 동~4만 동을 지출할 수 있다고 답했으며 14%는 7만 동 이상을 지출할 의향이 있다고 했다. 식사비용으로 아침에 1만 동~3만 동, 점심에 3만1000동~5만 동을 지출하겠다는 응답이 가장 많았다. 다만 기념일과 같은 특별한 날에는 응답자의 절반 이상이 10만 동~30만 동을 지출할 수 있다고 답했다. 한편 영국조사기관인 유로모니터 인터내셔널(Euromonitor International)에 따르면 지난해 베트남 내에는 33만 8600개의 식음료 매장이 있으며 2016~2022년 연 평균 2%의 성장률을 기록했다. (출처: vnexpress) **원문보기**

하노이, 올해 25만 그루 나무 심는다



하노이시는 올해 20만~25만 그루의 나무를 심을 것이라고 밝혔다. 땃 연휴 동안 10만~12만 그루의 나무가 심어졌다. 하노이 건설부에 따르면 하노이에는 현재 170만 그루의 나무가 있는 것으로 조사됐다. 2016~2020년 기간 동안 시는 160만 그루의 나무를 심은 것으로 나타났다. 시 당국은 1인당 녹지 면적 비율을 2030년까지 7제곱미터로 확대한다는 방침이다. 현재는 1인당 녹지 면적 비율이 2제곱미터에 불과하여 녹지 면적이 크게 부족하다. (출처: vietnamnet) **원문보기**

지난해 베트남 참치 수출 10억 달러 이상 기록



베트남산 참치는 지난해 사상 처음으로 10억 달러의 수출액을 기록한 것으로 나타났다. 전세계 99개 시장으로 베트남산 참치가 수출되었으며 CPTPP 회원국, 이스라엘, 태국, 사우디아라비아, 러시아, 필리핀, 이집트 등으로의 수출이 전체 92%를 차지하며 크게 늘었다. 유럽연합 국가 중에는 독일, 스페인, 벨기에로 참치 수출이 증가한 것으로 조사됐다. 지난해 미국으로 수출된 참치는 전년 대비 44% 증가한 4억8700만 달러를 기록했다. VASEP는 "올해 1분기 참치 수출 전망은 어둡지만 하반기에는 시장이 회복될 것으로 전망한다"고 밝혔다. (출처: vietnamplus) **원문보기**



화학적인 부식작용을 이용한 금속류 정밀 가공
전자기계 내 반도체 회로 미세가공 및 모바일 정밀 부품으로 적용

- 폴더블 디스플레이(Mobile 분야)
- CLAD METAL(2중 접합): 금속, 비철금속 에칭 기술(PCB분야)
- 다공체: 수소차 연료전지 스택 부품군(Cathode&Anode 사이 타공판)
- DOOR STEP : 자동차 운전석 및 조수석 차종 인식 로고
- 음이온필터 수소차용 연료 필터
- 스피커
- 사업 제품 현황 (ANO KEY)
- CNC 다축 정밀가공
CNC (computer numerical control)
컴퓨터 수치 제어를 통한 금속(AL,SUS), 사출 0.01mm 정밀가공

첨단주자
ETCHING
ANODIZING
CNC 정밀가공

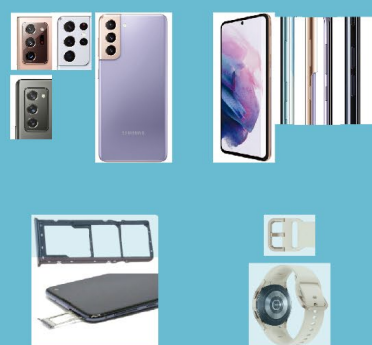
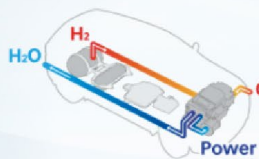

SEWON VINA
www.sewonhitec.com

세원하이텍 0222 3 666 968 - 0222 3 666 969
CN6-3, KCN Quế Võ 3, xã Việt Hùng, huyện Quế Võ, tỉnh Bắc Ninh, Việt Nam

전면광고

신차구입

한국인 딜러와 상담하세요!



차량 가격의 **최대 80%**까지 **은행대출 가능!**
모든 브랜드 **전차종 상담 가능**합니다



HYUNDAI LE VAN LUONG
Số 3 Vũ Phạm Hàm, Trung Hòa, Cầu Giấy, Hà Nội
TEL. 024 3200 3366 E-mail. 2010sungard@gmail.com

한국인 097 309 8274
상담/문의 097 968 7255



VINAOTO

차계부와 정비 예약까지 한번에!

#차계부 #시간절약 #정비수리 예약 #투명한 가격

- ✓ 여러대 차량을 한 계정에 등록하여 간편한 차량관리
- ✓ 수리 완료후 앱에서 실시간 상태 확인
- ✓ 아이폰, 안드로이드 설치 가능 - VINAOTO, 비나오토 검색

차량관리 앱 문의 : 097 968 7255

중고차 위탁판매

중고차, **anycar** 에서 **손해없이 판매**하세요!
판매자와 구매자 직거래! 온라인 실시간 확인!
저렴한 **판매수수료!** 판매가의 **'1.5%'**

1 상담/문의

- 각종서류 확인
- 차량 사진 전송

2 차량 점검

- 차량상태 점검
- 판매금액 협의

3 홍보/전시

- 매장에 전시
- 홈페이지 광고

4 차량판매

- 실시간 확인
- 위탁판매자에게 통보

- * 수리가 필요한 경우에는 협의하여 수리 후 판매 진행합니다.
- * 구매자가 판매금액 조정을 원하면 위탁판매자와 협의하여 진행합니다.

5 상호간 계약

- 판매자, 구매자 계약서 작성
- 각종서류 확인

anycar.vn
Xe thật - Giá thật

CÔNG TY CỔ PHẦN ANYCAR VIỆT NAM
Số 3-5 Nguyễn Văn Linh, P. Gia Thụy, Q. Long Biên, Hà Nội
Hotline: 1800 6216 Email: info@anycar.vn

한국인 상담/문의

081 281 9559

카톡 ID: anycar.vn

e-mail: lee3ds4@naver.com

전면광고

NAVER 하노이부동산114

Hanoi **부동산** 공식 분양 대행사 매물 다량 보유

www.hanoi114bds.com

공장매각 (전속중개)

- 위치: 타이응웬 ▪ 공장: 약 1,700 평
- 토지: 약 4,100평 ▪ 전기: 1,500kva
- 현재: 공장 300평 임대 중
- 현 임대수입: 약 3억동
- 현 1,400평 공실 즉시 입주 가능
- 매각금액: 2,400,000USD

One-Stop Service

- 아파트/빌라/사무실
- 인테리어
- 분양권 / 매입 / 전매
- 임대관리
- 공장 / 공장부지

주소 : Nhà A11, ngõ 178 đường Đinh Thôn, Mỹ Đình 1, Nam Từ Liêm, Hà Nội
 공장담당 / 용환만 이사 083 600 1598 남한익 대표 098 200 1598 한국직통: 070 8095 4566
 카톡 hanoi600 위챗 hanoi6000 카톡 nam336 위챗 hanoi114

HAI DUONG GARDEN

★★★★ Your home away from home ★★★★★











- ☆ Japanese restaurant (open from 6:00 AM to 10:00 PM)
- ☆ Gym/book corner/mini shop
- ☆ Self washing machine/dryer
- ☆ Free internet
- ☆ All rooms with kitchen and balcony
- ☆ Free rental bicycle rental
- ☆ Airport limousine

■■■ **Special discount** ■■■

Please mention you saw "Kocham Daily" upon making reservation.

Room rate (VAT/service charge/breakfast included)

<1LDK> Rack rate VND 1,350,000/night/pax >>> **VND 800,000**

<2LDK> Rack rate VND 1,900,000/night/2 pax >>> **VND 1,200,000**

** Special rate apply only for reserved until end of March 2023*
** Applied for only new customers and up to consecutive 30 nights*

HAI DUONG GARDEN

54 Do Ngoc Du Street, Tan Binh Ward, Hai Duong City, Hai Duong Province, Vietnam

HOTLINE : 0220-389-9222

KOCHAM Member **홍보 효과 UP!**

코참 가맹점이 되어보세요



"코참 가맹점이 된 후 호텔 고객이 증가했어요. 가맹점 홍보 효과에 놀랐습니다. 고객께서 코참 카드 주시면 리셉션에서 할인 혜택을 제공하고 있습니다."

- A 호텔 매니저 -



"코참 회원 몇 분은 자주 찾아주셔서 단골이 되셨어요. 다른 지인 분들께도 저희 레스토랑을 추천해주셔 단골손님이 더 늘었습니다. 올해도 가맹점 계약을 연장할 예정입니다."

- B 레스토랑 대표 -

코참 가맹점이 되어 다양한 홍보 혜택을 누리보세요~

코참에는 호텔·외식·교육 등 여러 업종의 가맹점이 등록돼 코참 회원사들에게 혜택을 제공하고 있습니다.

코참 가맹점이 되어서 홍보 효과를 극대화하는 건 어떨까요?

궁금한 사항은 언제든지 문의 주세요.
 info3@korchamvietnam.com(이메일), 024 3555 3341(전화)



여러분의 많은 관심 부탁드립니다.



KOCHAM
KOREA CHAMBER OF BUSINESS IN VIETNAM

오늘의 경제 금융 용어

4차 산업혁명

4차 산업혁명(4IR; Fourth Industrial Revolution)은 18세기 초 산업혁명 이후 진행되어 온 4차 주요 산업시대로서, 2010년대부터 물리적, 디지털 및 생물학적 세계가 융합되어 모든 학문·경제·산업 등에 전반적으로 충격을 주게 된 새로운 기술영역의 등장을 뜻한다.

이는 클라우스 슈밥(Klaus Schwab)이 자신이 주도하는 2016년 세계경제포럼(WEF)에서 경제에 대한 디지털화 및 인공지능(AI)의 영향으로 4차 산업혁명을 '제2 기계시대'와 연관시키고, 여기에 생물학적 기술의 진전을 위한 광범위한 역할을 추가한 자신의 통찰을 부각시키면서 사용한 용어이다.

또한 그는 『4차 산업혁명』이라는 자신의 저서에서 인공지능(AI)·로봇·사물인터넷·3D프린팅·자율자동차·양자컴퓨팅·나노테크 등과 같은 영역에서 이뤄질 기술 혁신(breakthroughs)을 4차 산업혁명의 특징으로 보았다.

4차 산업혁명은 종전의 산업혁명과 달리 2010년대에 시작된 사물인터넷·인공지능·클라우드컴퓨팅·빅데이터의 발달로 초연결성(hyperconnectivity), 초지능(superintelligence), 더 빠른 속도(velocity), 더 많은 데이터 처리능력(volume), 더 넓은 파급범위(scope) 등의 특성을 지니는 '초연결지능 혁명'으로 볼 수 있다.

하지만 인공지능의 작업 대체로 일자리 감소, 인간과 로봇(인공지능)의 공존, 개인정보 및 사생활 보호, 유전자 조작에 따른 생명 윤리 등 여러 과제를 지니고 있다.

*자료제공: 한국은행

이달의 회원사



welcome
이달의 회원사

코참 회원사가 되신 것을 환영합니다.
코참은 베트남 대정부 활동을 비롯해 기업의 애로사항 해결 및 권익 보호 등 회원사 여러분의 성공을 위해 최선을 다하고 있습니다.
여러분의 사업이 더욱 번창하시길 기원합니다.

한국남부발전
KOREA SOUTHERN POWER CO., LTD

- ▶업종/업태 : 전력생산, O&M, 국내외 신규 사업 프로젝트 개발
- ▶회사 소개 : We generate Cleaner Energy and achieve the People's Trust

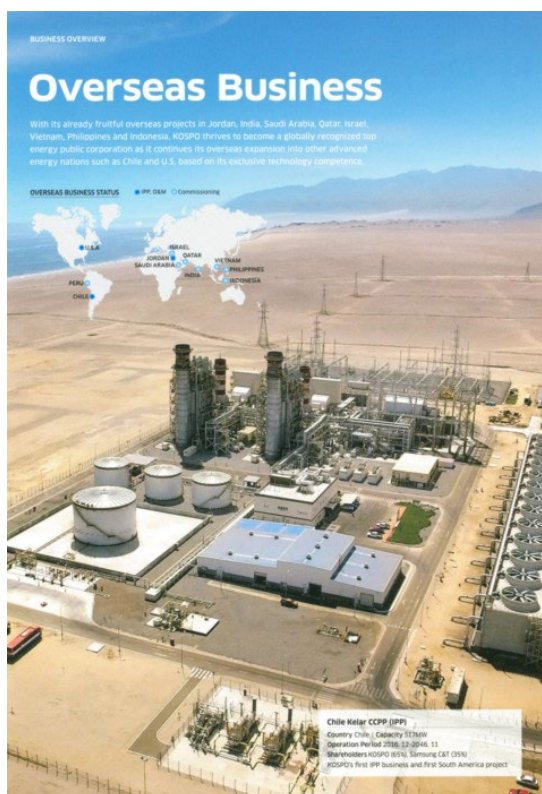

KOSPO HANOI REP. OFFICE
KORER SOUTHERN POWER CO., LTD. VĂN PHÒNG ĐẠI DIỆN

CHO ILSUNG
Chief Representative
Trưởng đại diện

25F, East Tower, Lotte Center,
54 Lieu Giai, Hanoi
T : +84 24 73-096-788
M : +84 906-213-155
E : yobaby0736@kospo-vietnam.com

코참의 다양한 서비스와 혜택을 원한다면?

개인기업 (3명 이하)	중소기업 (4명 - 99명)	중견/대기업 (100명 이상)
가입비 \$100	가입비 \$100	가입비 \$100
연회비 \$100	연회비 \$250	연회비 \$500

코참 회원사가 되어 베트남 사업 확대 기회는 물론
회비 이상의 커다란 혜택을 누리 보세요

☞ **회원혜택 안내**



전면광고



새롭게 바꾸자

코참
X
신한

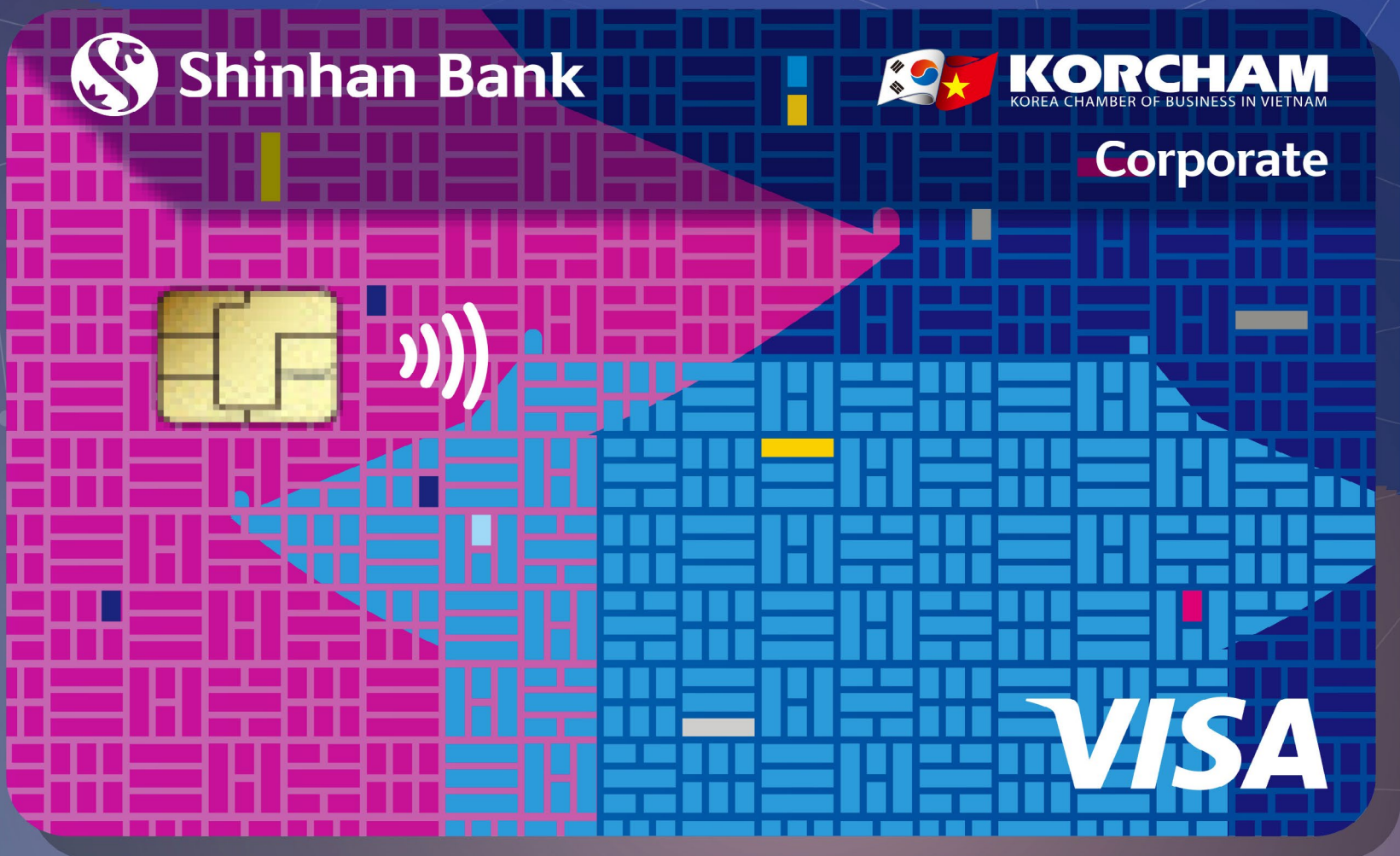

금번 코참-신한 제휴카드 협약에 따라
기존 멤버십 카드가 **코참 신한 법인카드**로 변경됩니다



신규코참회원사는 꼭 가입하세요



신규 발급도 받으시고 카드 혜택을 누리시길 바랍니다



신한은행 모든 영업점에서 발급 가능 -

편지흥지점(참빛빌딩) **이준영** 대리에게 문의해주시면
친절히 안내드리겠습니다. ☎ 033-738-5783



지점별 담당자

지점	담당자	연락처
하노이(롯데)지점	박정배 과장	076-480-3378
판흥(경남)지점	박미경 과장	038-584-4412
박닌지점	이현경 대리	078-807-3757
하남지점	임경섭 대리	038-375-1739
하이퐁지점	이승원 대리	089-612-1040
타이응웬지점	이동헌 과장	033-905-9099
빈푹지점	김우진 대리	039-534-3960



코참-신한 법인카드 혜택

- 100개 이상의 코참 제휴 가맹점에서 10%~40%할인
- 150개 이상의 신한존 (신한은행 제휴 가맹점)에서 최대 50% 할인
- 카드 사용금액의 0.1% 신한 포인트 적립 혜택
- 법인 경비 관리를 통한 시간 절약 및 서류 작업 간소화
- 해외 출장시 환전 및 현금 보유의 부담 완화
- VISA 브랜드를 통한 전세계 가맹점 사용 가능
- 카드 명세서, 이용 SMS, 인터넷 banking 등 편리한 사용

코참회원을 위한

[코참-신한법인카드] 출시



신용카드, 데빗(체크)카드

코참가맹점 | 클릭 - 더 많은 코참가맹점

신한가맹점 | 클릭 - 더 많은 신한가맹점

전면광고



코트라 하노이 케이무브 센터



1 연중 상시 무료 채용공고 등록 서비스 제공

한국인 직원 채용을 위한 월드잡 채용공고 등록
업체명 비공개 공고도 가능

2 취업박람회 개최

구직자와 구인업체 간 만남의 장이 되는 취업박람회 매년 개최
참가기업 특전: 면접 부스 제공, 구직자 발굴 및 주선, 면접 스케줄 제공

3 무역관 화상 면접장 제공

한국인 채용 기업 및 한국인 구직자를 위한 화상면접장 제공
최소 1주 전 이용 등록 필수

KOTRA 하노이 무역관은 K-move 센터 무역관으로 2017년부터 베트남 진출 한국 기업의 구인애로 해소를 지원하고 있습니다.



KOTRA 하노이무역관 K-Move 센터
참빛타워 20층 ☎ 024-3946-0511 (631)
권혁재 대리 ✉ kwon1@kotra.or.kr



JW 메리어트 하노이에서 보내는 즐거운 텃(Tet) 시즌

• 패밀리 텃 by JW

• 텃 선물세트 '영원한 꽃 (The Eternal Bloom)' 컬렉션 2023가격은 VND 1,950,000++/한 박스부터 시작합니다.

• 레스토랑에서의 특별한 프로모션
날짜: 2023년 1월 2일부터 1월 24일까지

HOTLINE: 090.329.0998

자세한 정보는 QR 코드를 스캔해 주십시오.











8 Do Duc Duc Rd., Me Tri, South Tu Liem, Hanoi
tel. 024 3833 5588 www.jwmarriottthanoinfo.com | jwmarriottthanoi | jwmarriottthanoi



FUJIFILM Business Innovation Vietnam
현재 **A3 복합기부문 베트남시장점유율1위**입니다

직관적이고 단순한 환경

전방위 데이터 보안

복합기 관리에서 해방

온디맨드 연결

친환경 기술



Apeos C325z/C325dw
놀랍도록 컴팩트하고 스타일리쉬한 제품
뛰어난 프린트 품질 및 성능



**Apeos C7070/C6570/C5570/
C4570/C3570/C3070**
분당 30매급~70매급 복합기
"사무환경에 최적화된 균형 잡힌 복합기"



ApeosPro C810/C750/C650
고속/고품질 컬러 복합기
클라우드 연동 지원 | 모바일 프린트 |
긴 용지 지원

호치민 시티 사무실

양승우 연락처: 090-333-5295
이메일: seungwoo.yang.tz@fujifilm.com

심우주 연락처: 090-940-1787
이메일: wooju.shim.nj@fujifilm.com

Add: 12th floor, Vincom Center,
72 Le Thanh Ton, Ben Nghe Ward, Dist 1, HCMC

하노이 사무실 & 쇼룸

안지현 연락처: 094-282-9955 | jihyunAn1227
이메일: jihyun.an.wu@fujifilm.com

이은진 연락처: 094-742-8855
이메일: eunjin.lee.yg@fujifilm.com

Add: 14th floor, VCCI Tower, 9 Dao Duy Anh,
Phuong Mai Ward, Hanoi City

FUJI XEROX is now

FUJIFILM



입주자 프라이버시와 안전 확보를 동시에

빈틈 없는 보안은 프리미엄
아파트의 필수 조건입니다.
섬세한 모니터링으로 더 편안하고
안전한 아파트 라이프를 누리보세요



영업 상담 : 038 2726 299

하노이 영업 사무소 : 28층, Handico Tower 빌딩, 미딩, 하노이
호치민 영업 사무소 : 3군, 17 바취엔타이관, Minh Long Tower 빌딩, 호치민
영업/ 마케팅팀 E-mail : hstvsales@hanwha.com
글로벌 생산 법인 : 박닌 웨보 공단 (Lo O-2, Nam Son, Bac Ninh)
Service call center : 1900-0293

부 동 산



하노이 아파트 임대/매매 시세표

2023.01.16. 기준

Hanoi 부동산 정보 제공
www.hanoi114bds.com

※ 매매가는 외국인 매매가격 대상이며 분양면적 기본옵션 기준임. (뷰와 층에 따라 가격차이가 있음)

My Dinh

▲ Keangnam (2011 완공)

면적(m ²)	방개수	임대 시세 (달러)		매매 시세	기타
		Basic	Option	Basic/달러/m2	
107, 118	3	1,000\$~1,250\$	1,200\$~1,400\$	2,400\$~2,500\$	930세대의 아파트와 사무실, 호텔
126	3	1,300\$~1,350\$	1,400\$~1,500\$	2,400\$~2,900\$	
156	3+study	1,500\$~1,600\$	1,700\$~1,800\$	2,450\$~2,950\$	
160	4	1,750\$~1,850\$	1,900\$~2,100\$	2,500\$~3,000\$	
206	4	2,500\$~2,700\$	2,900\$~3,500\$	3,000\$~3,500\$	

▲ Golden palace (2015 완공)

면적(m ²)	방개수	임대 시세 (만동)		매매 시세	기타
		Basic	Option	Basic/만동/m2	
85, 87, 94	2	1,200~1,400	1,500~1,800	4,000~4,500	미딩송다 건너편 1000세대 3개동
105, 118, 120, 128	3	1,500~1,700	1,800~2,300	4,000~4,500	
141,162	4	1,900~2,100	2,300~2,700	4,000~4,500	

▲ Manor (2007 완공)

면적(m ²)	방개수	임대 시세 (만동)		매매 시세	기타
		Basic	Option	Basic/만동/m2	
106	2	2,000~2,300	2,800~3,100	4,000~4,500	950세대, 빌라53가구, e/w동(26층)
153	3	2,800~3,100	3,500~4,000	4,000~4,500	
189,192	3	3,300~3,700	4,000~4,500	4,500~5,000	
216	4	4,000~4,500	5,000~5,500	5,000~6,000	
	5	5,000~5,500	6,000~6,500	5,000~6,500	

▲ My Dinh Song Da (2006 완공)

면적(m ²)	방개수	임대 시세 (만동)		매매 시세	기타
		Basic	Option	Basic/만동/m2	
57	2	900	1,000~1,200	3,000~3,700	낡고 오래됨, ct1,ct4,ct5,ct6,ct9
103/105 107/134/150	3	1,400~1,800	1,500~2,000	3,000~3,700	
207	4	1,600~1,800	2,000~2,400	3,000~3,700	

▲ The Garden (2006 완공)

면적(m ²)	방개수	임대 시세 (만동)		매매 시세	기타
		Basic	Option	Basic/만동/m2	
41	1	900	1,100	3,800~4,200	미딩송다 가든백화점 건물
117	2	1,500~1,700	1,900~2,300	3,800~4,200	
180	4	2,500	3,000	3,800~4,200	

▲ Vinhomes Gardenia (2017 완공)

면적(m ²)	방개수	임대 시세 (만동)		매매 시세	기타
		Basic	Option	Basic/만동/m2	
54~57	1	1,200	1,400~1,500	4,600~5,000	2,500세대 A1,A2,A3동과 빌라로 구성됨
78~85	2	1,500~1,600	1,700~2,000	4,600~5,000	
104~122	3	1,800~1,900	2,000~2,500	4,600~5,000	
129~146	4	2,500~2,800	3,000~3,600	5,000~5,500	
Duplex (98~102)	4	2,000~2,400	2,800~3,200	5,500~6,000	

▲ My Dinh Pearl (2019 완공)

면적(m ²)	방개수	임대 시세 (만동)		매매 시세	기타
		Basic	Option	Basic/만동/m2	
55	1	800	1,000~1,200	4,800~5,500	984세대 2개동
79, 83	2	1,200~1,300	1,500~1,800	4,800~5,800	
90, 104	3	1,500~1,700	1,800~2,200	4,800~6,000	
136, 142	4	2,200~2,500	2,700~3,000	5,500~6,000	

부 동 산

▲ Goldmark City (2017 완공)

면적(m ²)	방개수	임대 시세 (만동)		매매 시세	기타
		Basic	Option	Basic/만동/m2	
74,83,84,93,130	2	1,200~1,500	1,400~1,700	3,200~4,000	5500세대, 루비 4개동, 사파이어 4개동
99,110,118,121,127,100	3	1,400~1,800	1,600~2,200	3,200~4,000	
160,168,172	4	2,300~2,500	2,700~3,000	3,000~4,000	

▲ Emerald (2019 완공)

면적(m ²)	방개수	임대 시세 (만동)		매매 시세	기타
		Basic	Option	Basic/만동/m2	
78, 82, 86	2	1,500~1,700	1,700~2,000	4,000~4,500	1,334세대, E1~E4동 애완견 가능
96,109,103,111	3	1,700~2,100	2,200~2,500	4,000~4,800	
132, 149	4	2,200~2,500	2,800~3,500	4,500~5,000	

▲ Skylake (2019 완공)

면적(m ²)	방개수	임대 시세 (만동)		매매 시세	기타
		Basic	Option	Basic/만동/m2	
49~54	1	1,500	1,700	5,500~6,000	1,800세대 3개동 뷰에따라 가격차이 큼
65~81	2	1,700~2,000	2,300~2,600	7,000~8,000	
95~133	3	2,600~3,000	3,300~3,600	7,000~8,300	
149~171	4	4,000~4,500	4,800~6,000	8,500~9,000	

▲ Vinhomes Westpoint (2020 완공)

면적(m ²)	방개수	임대 시세 (만동)		매매 시세	기타
		Basic	Option	Basic/만동/m2	
37, 39, 45	studio	1,000	1,200~1,400	7,000~8,000	1,316세대 3개동
66,68, 69, 70, 71,72, 75	2	1,600~1,800	1,900~2,200	7,000~8,000	
92, 94, 99, 108, 111, 115	3	2,200~2,500	2,700~3,000	7,000~8,000	
133, 137	3+study	2,500~2,800	3,000~3,200	7,000~8,000	
131, 139, 142, 144,148	4	3,000~3,300	3,800~5,000	7,500~8,500	

▲ The Sun (2019 완공)

면적(m ²)	방개수	임대 시세 (만동)		매매 시세	기타
		Basic	Option	Basic/만동/m2	
79, 84	2	1,200~1,400	1,700	4,500~5,000	약250세대 1개동
103, 105	3	1,500~1,600	1,800~1,900	4,500~5,000	
124	4	1,800	2,000~ 2,300	4,500~5,000	

▲ Iris Garden (2021 완공)

면적(m ²)	방개수	임대 시세 (만동)		매매 시세	기타
		Basic	Option	Basic/만동/m2	
61	2	800	1,000~1,200	4,000~4,600	1,100세대. 편의시설 부족
104, 131	3	1,100~1,300	1,500~1,700	4,000~4,600	

▲ Matrix one (2022 완공)

면적(m ²)	방개수	임대 시세 (만동)		매매 시세	기타
		Basic	Option	Basic/만동/m2	
87	2	1,600~2,000	2,000~2,600	7,000~8,000	740세대, 2개동
114	3	2,400~2,800	3,200~3,600	7,000~8,300	

▲ The Zei (2021 완공)

면적(m ²)	방개수	임대 시세 (만동)		매매 시세	기타
		Basic	Option	Basic/만동/m2	
84, 90, 92, 95	2	1,500~1,600	1,800~2,000	5,500~6,500	1,000세대, 신축으로 편의
104,108	3 Dulkey	1,800~1,900	2,200~2,500	5,500~6,500	
181,188, 322	4 Penthouse	2,500~3,500	4,500~6,000	5,000~6,000	

Trung Hoa

▲ Home city (2011 완공)

면적(m ²)	방개수	임대 시세 (만동)		매매 시세	기타
		Basic	Option	Basic/만동/m2	
58~71	2	1,000~1,200	1,400~1,700	4,000~4,500	약 1,000세대 4개동
81~109	3	1,400~1,500	1,900~2,100	4,000~4,500	

부 동 산

▲ Thang Long Numberone (2014 완공)

면적(m ²)	방개수	임대 시세 (만동)		매매 시세 Basic/만동/m2	기타
		Basic	Option		
87, 91	2	1,500~1,600	1,700~1,800	5,000~6,000	1,000세대, 2개동
108, 112, 117 130,143	3	1,700~1,800	2,000~2,500	5,000~6,000	
161, 169, 173	4	2,100~2,400	2,800~3,800	5,000~6,000	

▲ D'capitale (2014 완공)

면적(m ²)	방개수	임대 시세 (만동)		매매 시세 Basic/만동/m2	기타	
		Basic	Option			
Apartment						
36~57	1	1,200	1,400	6,000~7,000	3,000세대 총6개동. 아파트, 오피스, 오피스텔	
70~85	2	1,500~1,600	1,700~2,000	7,000~7,500		
97~121	3	1,800~1,900	2,200~2,800	7,000~8,000		
Officetels						
38	1	1,100	1,200	5,000~6,000		
51~57	1.5	1,200	1,400	5,000~6,000		
60	2	1,400 ~1,500	1,600~1,800	5,000~6,500		

▲ Mandarin (2013 완공)

면적(m ²)	방개수	임대 시세 (만동)		매매 시세 Basic/만동/m2	기타
		Basic	Option		
114	2	2,100~2,400	2,800~3,200	5,000~6,000	1,350세대 4개동
102,114	2	3,000~3,200	3,600~4,000	5,000~6,000	
142,172	3	4,100~4,500	4,800~5,200	5,000~6,000	

▲ Vinhomes Green Bay (2019 완공)

면적(m ²)	방개수	임대 시세 (만동)		매매 시세 Basic/만동/m2	기타
		Basic	Option		
27, 28, 42	1	700~800	1,000~1,200	4,000~4,800	2,500세대
52, 58, 61 69, 71	2	1,000~1,200	1,400~1,600	4,000~4,800	아파트3개동과 380채 빌라
88	3	1,500~1,600	1,800~2,000	4,000~4,800	
117	4	1,800~1,900	2,300~2,600	4,000~4,800	단지 내 호수공원

An Khanh Hoai Duc

▲ Vinhomes smart city (2021 완공)

면적(m ²)	방개수	임대 시세 (만동)		매매 시세 Basic/만동/m2	기타
		Basic	Option		
Studio (30)	1	500	700	4,000~4,500	45,000세대, 85만평 규모
43	1	700	900	4,000~4,500	
54, 65	2	900	1,200	4,000~4,500	
75	3	1,200	1,500~1,700	4,000~4,500	

▲ SPLENDORA (2013 완공)

면적(m ²)	방개수	임대 시세 (만동)		매매 시세 Basic/만동/m2	기타
		Basic	Option		
88~110	2	1,200	1,500	3,500~3,800	496세대 4개동 317세대 빌라 236세대 타운하우스
128, 150	3	1,400~1,700	1,900~2,200	3,500~3,800	
178	4	2,000	2,300~2,700	3,500~3,800	
빌라 210	05-APR	2,000~2,700	2,400~4,000	12,000~17,000	
270, 330, 380, 450					
주택100, 145	-	1,500~1,800	1,800~2,600	12,000~17,000	

Ha Dong

▲ Hyundai Hillstate (2013 완공)

면적(m ²)	방개수	임대 시세 (만동)		매매 시세 Basic/만동/m2	기타
		Basic	Option		
102	2	1,000~1,200	1,400~1,500	3,000~4,000	928세대 5개동
123, 134, 168	3	1,400~1,500	1,600~1,800	2,500~3,500	
168	4	1,700	1,900~2,200	2,500~3,500	

부 동 산

Cau Giay

▲ Indochina Plaza (2011 완공)

면적(m ²)	방개수	임대 시세 (만동)		매매 시세 Basic/만동/m2	기타
		Basic	Option		
93, 98, 116	2	1,900~2,200	2,500~3,000	5,000~6,000	380세대 아파트, 오피스 복합상가
145	3	2,600~2,900	3,300~3,800	5,000~6,000	
207, 217	4	3,300~4,500	5,000~6,000	5,000~6,000	

Thanh Xuan

▲ Royal City (2013 완공)

면적(m ²)	방개수	임대 시세 (만동)		매매 시세 Basic/만동/m2	기타
		Basic	Option		
88, 93	2	1,600~1,700	1,900~2,000	4,500~5,500	4,400세대 6개동 지하 대형쇼핑몰
102,114	2	1,800~2,000	2,100~ 2,400	4,500~5,500	
137,145	3	2,100~2,300	2,500~3,000	4,500~5,500	
181	3	2,500~2,800	3,000~3,700	4,500~5,500	
208	4	3,200~3,500	4,000~4,500	4,500~5,500	

Ho Tay

▲ Sunshine city (2020 완공)

면적(m ²)	방개수	임대 시세 (만동)		매매 시세 Basic/만동/m2	기타
		Basic	Option		
57	1	1,000	1,200	4,500~5,500	1,790세대 6개동
79, 89 90, 95	2	1,300	1,400~1,600	4,500~5,500	
96, 105 115, 124	3	1,500~1,700	1,900~2,200	5,000~6,200	
195, 200	4 penthouse	3,500~4,000	4,500~5,500	5,000~6,000	

▲ Starlake (2020 완공)

면적(m ²)	방개수	임대 시세 (만동)		매매 시세 Basic/만동/m2	기타
		Basic	Option		
91, 96 98, 100	2	2,000~2,400	2,700~3,000	7,500~8,000	605세대 3개동
109, 113, 125	3	2,800~3,200	3,900~5,500	7,700~8,300	
154	4	4,000~4,500	5,500~7,000	7,800~8,300	
231, 288	4/5 penthouse	5,500~6,000	7,000~9,000	7,500~8,200	

▲ Kosmo (2020 완공)

면적(m ²)	방개수	임대 시세 (만동)		매매 시세 Basic/만동/m2	기타
		Basic	Option		
78,80,85,96	2	1,300~1,500	1,600~1,700	4,800~5,800	650세대 3개동 한국대사관 인근
100, 118 125, 166	3	1,600~1,700	1,900~2,300	5,500~6,500	
160,185	4	2,300~2,500	2,700~3,000	6,500~7,000	

▲ D' Eldorado (2020 완공)

면적(m ²)	방개수	임대 시세 (만동)		매매 시세 Basic/만동/m2	기타
		Basic	Option		
34	studio	700	900	5,000~5,500	448세대
49	1	1,000	1,200~1,400	5,000~5,500	
58/70	2	1,300	1,500~1,600	5,000~5,500	
90/113	3	1,700	2,000~2,500	5,000~5,500	
140	4	2,000~2,500	2,700~3,000	5,000~5,500	

Ba Dinh

▲ Vinhomes Metropolis (2018 완공)

면적(m ²)	방개수	임대 시세 (만동)		매매 시세 Basic/만동/m2	기타
		Basic	Option		
49, 55	1	2,100~2,400	2,800~3,300	8,500~9,500	1,500세대, 3개동
73, 76, 78, 82	2	2,800~3,300	3,600~4,000	8,500~9,500	
100, 114 119, 129	3	3,600~4,000	4,500~6,000	8,500~10,000	
143, 146	4	5,500~6,000	6,500~7,700	8,500~10,000	

전면광고

■ 베트남 50대 환경경제기업 ■ 건설부 공시 시공능력 1등급 종합건설사 ■ 2019 하노이 시 우수기업 ■ 2021 하노이 인민위원회 모범기업



기술과 신뢰는 KH건설이 추구하는 기업 비전입니다.

현지 공장 건립 ■ 설계 ■ 시공 ■ 인허가

무상지원 서비스 입지 선정 (베트남 북부 공단부지 상세정보) 부지 취득 현지법인 설립

☎ Mobile : 090 446 2545

Head Office : 024 3769 0156~7



삼도회계법인
SAMDO ACCOUNTING VIETNAM

SAMDO is T.R.U.E

삼도회계법인은
고객과의 신뢰를 바탕으로
성공기업들의 파트너가 되겠습니다.

감사 및
회계자문

세무진단
서비스

세무조사
대응 서비스

이전가격
관련 서비스

M&A
관련 서비스

부동산 투자
관련 서비스

하노이 오피스

4th floor, HHC building, 239 Xuan Thuy, Dich Vong Hau, Cau Giay, Hanoi
Tel. +84 70 316 9374 (박현서) / +84 97 749 2083 (이영동)

호치민 오피스

L8-12,8th floor, Vincom Center, 82Le Thanh Ton, Ben Nghe, Quan1, HCM
Tel. +84 93 644 9766 (강병훈) / +84 90 984 3006 (정대한)

구인구직

구인  구직



코참데일리는 한국 기업의 채용공고를 게재하고 있습니다. 채용공고 게재를 원하는 기업은 코참 사무국 이메일 (info3@korchamvietnam.com)로 채용공고 양식을 작성해 보내주시기 바랍니다.

 **채용공고 양식 다운로드**

구인 하노이 서원인텍 금형 자산 관리 및 현장 관리 담당자 채용

- ▶기업설명 : 삼성전자 부품 및 액세서리 제조 1차 협력사
- ▶근 무 지 : 박닌 오펜 1공단
- ▶채용부문 : 금형 자산 관리 및 현장 관리 담당자
- ▶직무상세 : 금형 자산 관리 및 현장 관리(카드 사용 가능자)
- ▶학 력 : 초대졸, 대졸
- ▶경 력 : 무관
- ▶언 어 : 무관
- ▶기 타 : 베트남 거주자
- ▶급 여 : 면접시 협의
- ▶복리후생 : 연 2회 항공권, 기숙사 제공, 식사 제공
- ▶담 당 자 : 이건용 과장 ☎ 097 764 3782
- ▶이 메 일 : lgy1982@hotmail.com
- ▶접수기간 : ~23. 01. 31
- ▶홈페이지 : seowonintech.co.kr

구인 PNC SCM HANOI BRANCH 채용

- ▶기업설명 : FORWARDING
- ▶근 무 지 : 8 Ton Thay Thuyet, My Dinh2, Hanoi
- ▶채용부문 : C/S 사원/계장/대리급
- ▶직무상세 : C/S 업무
- ▶학 력 : 무관
- ▶경 력 : 0~3년
- ▶언 어 : 무관
- ▶급 여 : 면접 후 협의
- ▶복리후생 : 교통, 통신, 주거
- ▶담 당 자 : 강세진 과장 ☎ 076-560-9002
- ▶이 메 일 : LIAM.KANG@PNCSCM.COM
- ▶접수기간 : ~23. 01. 23

구인 세경비나 제조업체 구매업무 경력자 모집

- ▶기업설명 : SEGYUNG VINA 삼성 모바일사업부 1차 벤더
- ▶근 무 지 : 박닌성 오펜 공단
- ▶채용부문 : 구매팀
- ▶직무상세 : 제조업체 구매업무 경력자
- ▶학 력 : 전대졸 이상
- ▶경 력 : 5년이상 경력자
- ▶언 어 : 영어 필수, 베트남어 우대
- ▶기 타 : 30세 이상 대리급
- ▶급 여 : 사내 규정에 의거 면접후 결정
- ▶복리후생 : 주거비 지원, 년 1회 항공권 제공 등
- ▶담 당 자 : 경영지원팀 담당자 ☎ 039 779 6085
- ▶이 메 일 : mill2zz@sghitech.co.kr
- ▶접수기간 : ~채용 완료시

구인 메가존 베트남 채용

- ▶기업설명 : 한국계 Cloud 서비스 제공 회사 (Amazon외) 본사 및 글로벌 지사 (7개) -한국 (본사), 베트남, 일본, 미국, 캐나다, 중국, 홍콩, 호주/ 총 직원수 2500명, 베트남 직원수 50명/ Amazon AWS Cloud 한국 및 아시아 1위 파트너 (매출, 고객, 기술 엔지니어, 파트너 수)
- ▶근 무 지 : Hanoi, HCMC (협의)
- ▶채용부문 : 정규직 PM, 기술 영업 (B2B)
- ▶직무상세 : Project Management (Cloud, Server, Network, Database 등)/ 한국 고객사 기술 문의 응대 기타 Megazone 한국 본사와의 행정 업무 지원 (계약, 발주, 회계 처리 지원)/ 한국 파트너 및 거래처와의 코디네이터 및 오퍼레이션 한국-베트남 업무 지원
- ▶학 력 : 정규 대학 졸업 (한국 혹은 베트남)
- ▶경 력 : 1~5년 (신입 혹은 대리)
- ▶언 어 : 한국어 (상), 베트남어 (중), 영어 (중)
- ▶급 여 : 협의
- ▶복리후생 : 능력제 급여 협상 및 보너스 연2회 (성과 달성시) 보험, 의료 보험 (건강 검진 포함), Tet 보너스, 인센티브, 휴가 12일
- ▶매년1회 이상 한국 혹은 해외 지사 비즈니스 출장
- ▶기타 복리는 협의
- ▶담 당 자 : 김도연 이사 ☎ 0966 589 300
- ▶이 메 일 : patrick@megazone.com
- ▶접수기간 : ~2023.02.28
- ▶홈페이지 : https://www.megazone.com/vn/

구인 BHFLEX VINA 설비팀 주재원 채용

- ▶기업설명 : 당사는 연성인쇄회로기판(FPCB) 전문제조회사로서 사세확장으로 베트남내 인재를 모집중입니다.
- ▶근 무 지 : 빈푹성 빈엔시 카이팍 공단
- ▶채용부문 : 설비팀 주재원
- ▶직무상세 : 유틸리티 및 설비관리
- ▶학 력 : 전문대졸 ~ 대졸 (전기/전자공학 우대)
- ▶경 력 : 대리, 과장급
- ▶언 어 : 베트남어 우대
- ▶기 타 : 전기/전자공학, 기계/자동차/조선공학, 해당직무 근무경험, 해외근무 가능자
- ▶급 여 : 면접 시 협의(본사 내부규정, 경력에 따라 협의)
- ▶복리후생 : 거주비(기숙사), 자녀학비, 단신부임 항공권 3회, 가족동반 항공권 1회(가족포함), 통신비, 출퇴근차량 지원 등
- ▶담 당 자 : 인사총무팀 고기현 과장 ☎ 091 863 1213
- ▶이 메 일 : khko@bhe.co.kr
- ▶접수기간 : ~채용완료시
- ▶홈페이지 : www.bhe.co.kr

1월 30일 월요일 오늘자 코참데일리

✉ 이메일로 **4,894**분,
 TALK 카톡으로 **3,486**분,
 Ch 카카오 채널로 **3,974**분,
 총 **12,354**분께 배포되었습니다.

12,354

옐로우 페이지

Yellow Page

하노이 주요 연락처



옐로우 페이지 수정 및 추가 사항은 코참 이메일 (info3@korchamvietnam.com)로 보내주시면 반영해 드립니다.

대사관 · 영사관

주베트남 대한민국 대사관

Tel: 024 3831 5110~6 Fax : 024 3831 5117
Add: SQ4 Diplomatic Complex, Do Nhuan St, Xuan Tao, Bac Tu Liem, Hanoi, Vietnam
▶ 사건사고 090-462-5515
▶ 영사업무관련 024-3771-0404
▶ 비상연락(당직)..... 090-402-6126

호치민 총영사관

Tel : 028 3822 5757
Add: 107 Nguyen Du Street, District 1, HCMC

주요 기관

호치민코참

Tel: 028 3837 9154 Add: 3rd Floor, 47 Nguyen Cu Trinh St., Dist. 1, HCMC

대한상공회의소

Tel: 024 3771 3681 Add: Room 907, 9th floor, Daeha Business Centre, 360 Kim Ma Street, Ba Dinh district, Hanoi

KOTRA

Tel: 024 3946 0511~8 Add: 20th floor, Charmvit Tower, 117 Tran Duy Hung Street, Ba Dinh District, Hanoi

한국환경산업기술원

Tel: 024 2220 8210 Add: 20F, TNR Tower, 54A Nguyen Chi Thanh, Dong Da Dist, Hanoi

KOICA

Tel: 024 3831 6911/ 024 3831 5108
Add: 18th floor, Keangnam Hanoi Landmark Tower, Pham Hung Street, Cau Giay District, Hanoi

한국관광공사

Tel: 024 3556 4040 / 024 3556 4042~3
Add: 13th Floor, Charmvit Tower, 117 Tran Duy Hung Street, Cau Giay District, Hanoi

하노이한인회

Tel: 024 3555 3015 Add: 19F, Charmvit Tower 117 Tran Duy Hung, Cau giay Dist, Hanoi

하이퐁한인회

Tel: 090 443 2855 Add: 1st Floor, Htower II, No. 197 Van Cao street, Dang Giang Ward, Ngo Quyen District, Haiphong

호치민한인회

Tel: 028 3920 1610 Add: 2nd Floor, 47 Nguyen Cu Trinh, District 1, Hochiminh

베트남중부한인회

Tel: 098 882 1403 Add: D21, Ho Nghinh, Phuoc My, Son Tra, Danang

한국수출입은행

Tel: 024 3771 7009 Add: Room 801, 8th Floor Daeha Business Centre, 360 Kim Ma Street, Ba Dinh District, Hanoi

한국문화원

Tel: 024 3944 5980 Add: 49 Nguyen Du Street, Hai Ba Trung District, Hanoi

대한상사중재원

Tel: 024 3771 3681 Add: CP2,14,01B, 14th Floor, Capital Place, 29 Lieu Giai St., Ngoc Khanh Ward, Ba Dinh Dist., Hanoi

한국산업인력공단 베트남EPS 센터

Tel: 024 3773 7273~4 Add: 1301, 13th floor Charmvit Tower, 117 Tran Duy Hung Street, Cau Giay District, Hanoi

한국전기안전공사(KESCO)

Tel: 024 3555 1575 Add: 1304, 13th Floor Charmvit Tower, 117 Tran Duy Hung Street, Cau Giay District, Hanoi

출입국관리국

Tel: 024 3825 7941 Add: 44 P,Pham Ngoc Thach, Phuong Lien, dong da, Hanoi

중소벤처기업진흥공단 (하노이 수출인큐베이터)

Tel: 024 3555 1856~7 Add: 17th Floor, Charmvit Tower, 117 Tran Duy Hung Street, Cau Giay District, Hanoi

한국저작권위원회

Tel: 024 3232 3586 Add: 17th Floor, Charmvit Tower, 117 Tran Duy Hung Street, Cau Giay District, Hanoi

금융감독원 하노이 사무소

Tel: 024 3244 4494 Add: P1304, Tang13, Lotte Center, 54 Lieu Giai, Ba Dinh, Hanoi

한국농수산식품유통공사

Tel: 024 6282 2987 Add: R1213., 12th Floor, Keangnam Hanoi Landmark 72 Tower Plot E6, Pham Hung Str., Nam Tu Liem Dist., Hanoi

KOBIZ 한국중소기업연합회

Tel: 024 6662 9468 Add: F406, Euro Window, 27 Tran Duy Hung, Cau Giay, Ha Noi

한국토지주택공사(LH)

Tel: 024 3200 3306 Add: 11th Floor, Chamvit Tower, No.117 Tran Duy Hung, Trung Hoa, Cau Giay, Hanoi

한전KDN(베트남지사)

Tel: 024 7301 0680~2 Add: 1112, 11th Floor, Charm Vit Tower, No.117 Tran Duy Hung, Trung Hoa, Cau Giay, Hanoi

한국콘텐츠진흥원 베트남 오피스

Tel: 024 3202 2488 Add: 10F Charmvit Tower, 117 Tran Duy Hung, Trung Hoa, Cau Giay, Hanoi

재베트남 대한체육회

Tel: 090 607 5565 Add: 2F, PHUONG DONG GOLF, Cau Dien, Nam Tu Liem, Hanoi

KBIZ 중소기업중앙회 아세안(베트남) 사무소

Tel: 024 3796 0024 Add: 25th Floor, Keangnam Landmark72, Hanoi

금융/보험업

KB국민은행 하노이지점...024) 3226.3377
기업은행024) 2220.9001
농협은행 하노이 지점024) 7300 8585

우리은행(베트남)

본점024) 7300.6200
하노이지점024) 3831.5281
박닌지점022) 2369.9431
빈푹지점021) 1730.0010
하남지점022) 6730.0020
하이퐁지점022) 5730.0101
타이응웬지020) 8730.0010
베트남 중부 다낭지점023) 6730.0321
베트남 남부호치민지점028) 3821.9839
푸미흥출장소028) 7303.0510
사이공지점028) 7300.2710
빈즈지점027) 4222.2631
동나이 지점025) 1730.0370
비엔화지점025) 1730.0270

신한은행(베트남)

▶분실·긴급신고028) 3866.8830
하노이지점024) 3831.5130
편지흥지점024) 3553.8400
팜흥지점024) 3226.3226
호안끼엠지점024) 3266.3355
박닌지점022) 2625.5800
타이응웬지점020) 8356.5333
빈푹지점021) 1388.2121
하이퐁지점022) 5326.6300
베트남남부 본점영업부028) 3829.1581
호치민지점028) 3823.0012
푸미흥지점028) 5413.8700
고밥지점028) 3588.4179
안동지점028) 3759.3759
동사이공지점028) 3741.1199
빈즈지점027) 4372.1100
송탄지점027) 4625.9710
비엔화지점025) 1626.2700
동나이 지점025) 1626.2800

미래에셋024) 6273.0541
삼성생명024) 3936.8855
한국수출입은행024) 3771 .7009
DB손해보험(베트남법인)096) 106 .4342
LI손해보험024) 3935 .0815
KEB하나은행024) 3771 .6800
KNP Finance(DB손보 지정대리점)096) 157 .3088
MB bank093) 625 .1398
YSL capital(DB손보/현대해상)090) 997 .2000
부산은행 하노이사무소024) 3232 .1736
삼성화재024) 3942 .5251
산은캐피탈(금융리스)090) 971 .2788
서울보증보험024) 3946 .0322/3

병원/의원/약국

래플스메디컬 Raffles Medica
(024) 3676 2222 (024) 3934.0666 (KOR)

베트남프랑스국제병원024) 3577.1100
베-한클리닉(한국식 물리치료 전문) 08) 748 .0115
선병원091) 756 .5016

아이메디케어 병원
(내과/소아과/이비인후과/산부인과)081) 340.0101
(피부과/성형외과)081) 933.0102
(통증 재활학과)081) 740.0103
(치과)081) 540.0104

김스클리닉(KIMS CLINIC).....024) 6128.1041

패밀리 메디컬 병원024) 3843.0748
패밀리 메디컬 소아과024) 3726.5222

International SOS Hanoi Clinic.....024) 3934.0666

HONG NGOC 병원
(경남)024) 3827.5568
(미딩)024) 7300.8866

VIN MEC024) 3974.3558

서울치과 그룹 1호 공진점083)254,2828/083)354,2828
서울치과 그룹 2호 미딩점024) 30794.0471
미소치과024)60296,5833/097)176,8883
수&스마일 치과082) 769.8860
심플라인킹 치과038)331,3997/098)555,2810
하노이믿음치과091) 157.2702

하노이 서울 한의원036) 965.7606
행림한의원037) 457.9016
다사랑 한방종합병원033) 445.7949

일본국제안과024)3715,2666/093)222,8180

동 호 회

검도동호회096) 451.5066
낙시회090) 414.7770
다함께 차차차 댄스 동호회039) 929.6391
라떼아트동호회097) 580.2340
라틴음악 동호회076) 217.0334
바둑동우회083) 762.8264
색소폰 동호회090) 401.1161
재베트남하노이한인회 유학생연합회086) 230.2973
재하노이 산악회093) 445.6611
탁구 동호회086) 526.3921
풋살동호회(FC따봉)086) 565.0701
하노이 배드민턴 클럽093) 631.7638
하노이 사진동호회094) 922.8770
하노이 얼티미 프리스비 동호회077) 735.2890
하노이 자전거 동호회094) 772.8976
하노이 주니어골프회091) 323.8811
하노이 한울골프모임094) 535.4759
하노이 한인농구 동호회094) 239.0273
하노이 한인 3구당 동호회039) 306.3876
하노이 한인테니스회079) 909.1667
하노이사회인아구 독스앤볼스034) 208.8006
하노이족구회094) 319.1983

EMERGENCY CALL

경찰 113
구급차 115
소방서 114
전화번호안내 1080