

하노이 날씨 31°C ↑ 35°C ↓ 27°C	하노이 AQI* 13 <small>*Air Quality Information</small>	0-19	좋음	한/베 환율 USD/KRW 1,310.3 +2.2 USD/VND 23,402 -4	한/베 증시 KOSPI 2,516.47 -17.05 VNI 1,275.28 +0.59
		20-49	보통		
		50-99	주의		
		100-149	나쁨		
		150-249	해로움		
		250~	매우 위험함		

베트남 소식

2,4면

비엠텔 "글로벌 칩 부족...우리가 생산해야 할 때"
 베트남산 계 수출 활발...중국·미국·일본·프랑스 4대 시장
 베트남, 인도에서 육류 가장 많이 수입했다
 베트남-카타르 관광객 비자 면제 검토

베트남 노동부 "한국, 외국인 근로자 고용 확대...자격 요건 완화"
 활주로서 춤춘 베트남女 비행 6개월 금지 처분
 일본 전력회사 JERA, 베트남 Gia Lai 지분 35.1% 인수
 '자식 같은 반려동물에 아낌없이'...베트남 펫산업 '활발'

'베트남' 키워드 한국뉴스

글로벌 영업망 키운 은행, '수익성 1위' 베트남 리테일 정조준
 서울대, 호찌민대와 손잡고 '베트남 캠퍼스' 설립 검토
 신한베트남은행, 베트남은행 최초 비대면 신용대출 상품 출시
 베트남항공, 여름 특가 프로모션...하노이 왕복 36만원대

제목 클릭하시면 해당링크로 이동합니다.

베트남 비주얼 뉴스

자판기 부수고 음료수 훔친 걸 없는 베트남 십대들
 베트남 청소년들이 사람들이 없는 틈을 타 자판기의 유리를 깨뜨리고 안에 있는 음료를 훔치는 모습이 CCTV에 담겼다.

썸네일을 클릭하시면 동영상뉴스를 보실 수 있는 해당링크로 이동합니다.

한눈에 보는 한국경제

수요부진 속 기업 창고에 쌓인 재고자산 급증...가동률 조정 나서
 철강업계 실적잔치 끝났나...상반기 조강생산량, 작년 대비 3.9% ↓
 삼전보다 3000만원 더 준다...'연봉 1등' 이 기업 얼마길래
 "기대수명 느는데 평생 5% 금리준다"...SNS 야단법석 이 연금 실체는

제목 클릭하시면 해당링크로 이동합니다.

한눈에 보는 세계경제

美연준, 추가 금리인상 예고하면서도 "언젠간 속도 늦춰야"
 매파적 FOMC 의사록에 환율 4원 이상 상승...장 초반 1,314원대
 뉴욕 유가, 美 주간 원유재고 감소에 4거래일 만에 반등
 WHO "원숭이두창 발병 일주일에 20%씩 증가...전세계 3만 5천 건"

제목 클릭하시면 해당링크로 이동합니다.

오늘의 명언

건강은 최상의 이익, 만족은 최상의 재산,
 신뢰는 최상의 인연(因緣)이다.
 그러나 마음의 평안보다 더 행복한 것은 없다.

- 법구경 -

코트라 해외 시장 뉴스 11면

베트남 수출입 관련
최근 세무정책 방향과 RCEP 적용 현황

코트라 하노이무역관 김태윤

이달의 회원사 8면

 IDEC Group Vietnam	 모던시스템	 나미 에너지	 TBS CAPITAL VN
------------------------	-----------	------------	--------------------

코참데일리 VIP

베트남소식

비엠텔 "글로벌 칩 부족...우리가 생산해야 할 때"



베트남 최대 통신사 비엠텔(Viettel)은 내수 및 수출용 칩을 생산하겠다고 밝혔다. 비엠텔 관계자들은 최근 판민썬 총리와 회의에서 "글로벌 칩 부족으로 제조업이 많은 영향을 받고 있다"며 이같이 밝혔다. 아울러 비엠텔은 운송, 물류를 비롯해 재생에너지산업을 연구하고 인프라를 현대화할 수 있도록 썬 총리에게 요청했다. 썬 총리는 "비엠텔은 디지털 정부, 디지털 경제 구축을 포함하여 국가의 디지털 혁신 프로세스에 효과적인 서비스를 제공하기 위해 칩을 연구하고 생산할 수 있다"며 "이 과정에서 비엠텔은 주도적인 역할을 하는 기업이 돼야 한다"고 말했다. 한편 비엠텔은 최근 몇 년 동안 세전이익 40조 동(VND) 이상을 유지하고 있다. (출처: vnexpress) **원문보기**

베트남 노동부 "한국, 외국인 근로자 고용 확대...자격 요건 완화"



베트남 노동보훈사회부는 한국 정부가 베트남을 포함해 더 많은 외국인 근로자를 수용하고 이들에 대한 자격 요건을 완화할 것이라고 밝혔다. 노동보훈사회부는 최근 한국 정부가 외국인 근로자 할당량을 최대 20% 늘리기로 결정했다며 이같이 발표했다. 한국 정부는 조선업 채용 관련 외국인 근로자의 고용 조건을 완화할 것으로 보인다. 외국인 대졸 신입생은 경력이 없어도 지원이 가능하다. 베트남 노동부에 따르면 한국에 거주하는 베트남 근로자들은 주로 농업과 어업에 종사 중이며, 한 달에 1800달러 이상의 수입을 갖고 있다. 베트남의 해외 근로자들은 일본 25만 명, 대만 23만 명, 한국 4만 명을 포함해 60여만 명이 50개 국가에서 일하고 있다. (출처: vnexpress) **원문보기**

베트남산 계 수출 활발...중국·미국·일본·프랑스 4대 시장



베트남해산물수출협회(VASEP)의 데이터에 따르면 7월 15일 기준 베트남의 계 수출액은 1억 1100만 달러로 전년 동기 대비 41% 증가한 것으로 집계됐다. 중국, 미국, 일본, 프랑스는 베트남산 계의 4대 수출 시장으로 전체 수출의 92% 이상을 차지했다. 중국으로의 계 수출은 전년 대비 76% 증가하여 3700만 달러에 달했다. 미국은 베트남에서 3800만 달러 이상의 계를 수입했는데, 이는 작년 같은 기간에 비해 27% 증가한 규모다. 일본과 프랑스로의 계 수출은 지난해 같은 기간 대비 각각 51%, 60% 증가했다. VASEP는 "전 세계에서 베트남산 계에 대한 수요가 높아지면서 수출이 부쩍 증가했다"며 "미국, 중국, 프랑스가 코로나19의 영향을 받은 지 3년 만에 수출이 전면 재개돼 수출량이 늘었다"고 진단했다. (출처: vnexpress) **원문보기**

활주로서 춤춘 베트남女 비행 6개월 금지 처분



공항 활주로에 무단으로 들어가 이동 중인 항공기 앞에서 춤을 춘 베트남 여성에게 6개월 동안 항공기 탑승 금지 처분이 내려졌다. 베트남 민간항공국(Civil Aviation Administration)의 결정에 따르면 꺄터에 거주하는 26세 베트남 여성 승객은 항공안전 규정을 준수하지 않아 6개월간 비행 금지 처분이 내려졌다. 베트남 민간항공국은 지난 5월 18일 푸꾸옥 국제공항에서 여성 승객이 공항의 항공 안전 및 보안에 관한 규정을 의도적으로 위반했다고 설명했다. 앞서 지난 5월 18일 푸꾸옥 국제공항에서는 검은 옷을 입은 한 여성이 공항 활주로에 무단으로 침입해 춤을 추는 동영상을 찍었다가 물의를 빚었다. 당시 여성의 뒤쪽 활주로에선 베트남항공 여객기가 이동 중이었다. (출처: vnexpress) **원문보기**

신차구입 한국인 딜러와 상담하세요!



차량 가격의 **최대 80%까지 은행대출 가능!**
모든 브랜드 **전차종 상담 가능합니다**



HYUNDAI LE VAN LUONG
Số 3 Vũ Phạm Hàm, Trung Hòa, Cầu Giấy, Hà Nội
TEL. 024 3200 3366 E-mail. 2010sungard@gmail.com

한국인 097 309 8274
상담/문의 097 968 7255



VINAOTO

차계부와 정비 예약까지 한번에!

#차계부 #시간절약 #정비수리 예약 #투명한 가격

- ✓ 여러대 차량을 한 계정에 등록하여 간편한 차량관리
- ✓ 수리 완료후 앱에서 실시간 상태 확인
- ✓ 아이폰, 안드로이드 설치 가능 - VINAOTO, 비나오토 검색

차량관리 앱 문의 : 097 968 7255

전면광고



코참 회원가입 혜택안내



각종 정보 제공

기업 경영에 필요한
각종 정보 제공
회원사 정보 메일
정기 뉴스레터 발행



기업 애로사항 접수

회사 경영애로사항
전문가 자문 연결



디렉토리 제공

매년 베트남 진출
한국기업 디렉토리 발간
2권 무료 제공



코참 회원사 혜택

홍보 대행

회원사 홍보 메일 서비스 및
홈페이지 배너 광고,
디렉토리 광고 등



네트워크 연결

회원사 상호 발전을 위한
네트워크
베트남 진출 한국기업,
베트남 기업, 외국 기업



할인 서비스 제공

회원사를 위한
코참-신한제휴 법인카드 및
멤버십 카드 발행



회원 가입 방법

01 QR코드 작성



02 사무국에서 청구서 발송

이메일로 청구서를
보내드립니다.

03 회비 납부

가장 계좌로
회비를 납부.

04 회원 혜택

회원카드, 디렉토리2
권, 회원증서 발급

코참 데일리 구독하고 베트남 생활 달라졌다

1 NEWS

아침 10시에
만나는 생생한
베트남 경제뉴스

2 CONTENTS

각 분야 전문가들의
심도있는 분석
전문가 칼럼

3 COMMON BOND

코참회원사 소식,
대사관, 코트라,
베트남 공공기관 소식

4

ONE - STOP
코참데일리에서
모두 만나보세요



베트남소식

베트남, 인도에서 육류 가장 많이 수입했다



베트남 산업통상부 수출입부에 따르면 베트남은 상반기 인도에서 7만9700톤, 2억 5090만 달러 상당의 육류를 수입한 것으로 나타났다. 인도는 베트남에 가장 큰 육류 공급국이 되었다. 산업통상부 통계에 따르면 지난 1~6월 베트남이 인도에서 수입한 육류는 전년 동기 대비 20.9%, 수입액은 17.8% 증가했다. 베트남은 주로 인도에서 냉동 버팔로 고기, 닭고기, 소고기 등을 수입했다. 한편 상반기 베트남은 47개국에서 6억 4850만 달러 상당, 약 28만9400톤의 육류 제품을 수입했는데, 이는 전년 동기 대비 13.6% 감소한 수치다. 베트남의 육류 수출량은 8590만 톤, 수출액은 3470만 달러로 집계됐다. 베트남은 홍콩으로 가장 많은 육류를 수출했다. (출처: thesaigontimes) [원문보기](#)

일본 전력회사 JERA, 베트남 Gia Lai 지분 35.1% 인수



일본 최대 전력회사인 JERA는 베트남의 재생에너지 잠재력과 증가하는 전력 수요를 주시하면서 베트남 전기공급 및 서비스사 Gia Lai Electricity의 지분 35.1%를 인수한다고 밝혔다. TTC그룹 계열사인 Gia Lai Electricity는 호치민증권거래소에 상장되어 있다. Gia Lai Electricity는 현재 600메가와트 용량의 수력 발전과 태양광 및 풍력 에너지 프로젝트를 진행 중이다. 2025년까지 태양광과 풍력을 중심으로 1.7기가와트까지 용량을 확대해 재생에너지 분야 선두주자가 되는 것을 목표로 하고 있다. 한편 올해 초 자회사인 JERA Energy Vietnam이 사업을 시작한다고 발표한 바 있다. (출처: vnexpress) [원문보기](#)

베트남-카타르 관광객 비자 면제 검토



베트남과 카타르는 15일 일반 여권 소지자의 비자 면제를 위해 양국 간 관광 활성화를 위해 노력하기로 합의했다. 베트남 정부 포털은 팜 민 쯔 총리와 카타르 부총리 겸 외교부 장관인 셰이크 모하메드 빈 압둘라만 알-타니(Sheikh Mohammed bin Abdulrahman Al-Thani)가 하노이에서 열린 회담에서 비자 면제에 관한 상호 협정 서명을 가속화하기로 합의했다고 밝혔다. 셰이크 모하메드 총리는 베트남이 카타르 투자자와 관광객들에게 매력적인 관광지이며 관광을 포함한 다양한 분야에서 양국 간 협력을 증진하기로 약속했다고 밝혔다. 한편 베트남은 현재 일본, 한국 및 서유럽 국가를 포함한 24개 국가에 대해 비자 면제 정책을 제공하고 있다. (출처: vnexpress) [원문보기](#)

'자식 같은 반려동물에 아낌없이'...베트남 펫산업 '활발'



하노이에 반려동물을 키우는 인구가 증가하면서 반려 동물 시장이 떠오르고 있다. 베트남에는 5년 전 처음으로 강아지 유치원이 등장해 눈길을 모은 바 있다. 2017년 하노이 최초의 애완동물 관리 및 미용서비스센터 센터장인 타꾸억하이(Ta Quoc Ha)씨는 "베트남에 많은 애완동물 관리 센터가 있으며 그 중 상당수가 국제 표준 기준을 충족한다"고 말했다. 현재 이곳의 시설비용은 애완동물 무게에 따라 하루 15만 동~30만 동(VND)의 비용이 든다. 교육, 미용 등의 요청이 있을 경우 추가로 금액이 청구된다. 하이씨는 "고객 중 베트남인의 비중은 30%이고 대부분 외국인이지만 최근 베트남 고객이 빠르게 증가하고 있다"고 말했다. (출처: vnexpress) [원문보기](#)

중고차 위탁판매

중고차, **anycar** 에서 **손해없이 판매** 하세요!
 판매자와 구매자 직거래! 온라인 실시간 확인!
 저렴한 **판매수수료!** 판매가의 **'1.5%'**

1 상담/문의

- 각종서류 확인
- 차량 사진 전송

2 차량 점검

- 차량상태 점검
- 판매금액 협의

3 홍보/전시

- 매장에 전시
- 홈페이지 광고

4 차량판매

- 실시간 확인
- 위탁판매자에게 통보

- * 수리가 필요한 경우에는 협의하여 수리 후 판매 진행합니다.
- * 구매자가 판매금액 조정을 원하면 위탁판매자와 협의하여 진행합니다.

5 상호간 계약

- 판매자, 구매자 계약서 작성
- 각종서류 확인

anycar.vn
 Xe thật - Giá thật

CÔNG TY CỔ PHẦN ANYCAR VIỆT NAM
 Số 3-5 Nguyễn Văn Linh, P. Gia Thụy, Q. Long Biên, Hà Nội
 Hotline: 1800 6216 Email: info@anycar.vn

한국인 상담/문의

081 281 9559

카톡 ID: anycar.vn

e-mail: lee3ds4@naver.com

전면광고



Korea Trade-Investment Promotion Agency

하노이 FTA 활용지원센터



FTA 적용 및 통관법률 애로해소

FTA 활용지원

- ☑ 예상 HS CODE 확인
- ☑ 실제 관세 혜택 비교
- ☑ 원산지증명서/확인서 활용
- ☑ 원산지 결정기준 확인

베트남 통관애로 접수 및 지원

- ☑ 통관 및 물류 관련 애로사항 접수
- ☑ 수입물품별 인허가 제도(수입요건) 안내
- ☑ 수출입관련 법령 확인
- ☑ EPE 수책관리, 임가공, 관세환급 등 상담



KOTRA 하노이 무역관 내 FTA 활용지원센터
참빛타워 20층 ☎ 024-3946-0511 (620)

김태윤 관세사 (국가공인 관세사) ✉ kty5714@kotra.or.kr
관세사, FTA 원산지관리사, 국제공인 신용상전문가 / 품목분류, 관세평가 전문가 / 다국적 기업 통관물류 컨설턴트
STAFF (베트남어 상담) ✉ thanhtuanmc061289@gmail.com



KOTITI
Testing & Research Institute

KOTITI 베트남 (하노이 지사)





- ▶ **RoHS I 시험분석**
중금속 : Pb, Cd, Hg, Cr(VI)
난연제 : PBB/PBDEs
- ▶ **RoHS II 시험분석**
Phthalates : DBP, BBP, DIBP, DEHP
- ▶ **Screening 시험분석**
프탈레이트 양산관리 시험분석
XRF, Halogen 시험분석
- ▶ **주얼리 제품 유해물질 분석**
중금속 : Pb, Cd, Hg, Ni release
유기분석 : Phthalates
- ▶ **기타 유해물질 분석**
이물, 성분분석 및 솔루션 제공
- ▶ **고객사 초청 세미나**
고객사 환경규제 대응 가이드
및 품질관리 방안 교육

KOTITI 시험연구원 (성남 본원)

- ▶ 1961년 국내 최초 섬유시험 및 연구 기관인 “방직시험검사소” 로 발족
- ▶ 사업영역 확대 및 세계적인 종합분석 기관으로 성장하여 Global Business Partner의 역할 수행
- ▶ 해외법인 및 지사: 6개국 12개 지역 (베트남, 중국, 방글라데시, 미얀마, 캄보디아, 인도네시아)

저렴한 수수료와 신속 정확한 결과를 약속 드립니다.
(KORCHAM 회원사 할인 제공)

왕만식 지사장 024 320 10011
mawang@kr.kotiti-global.com
 주소 5th floor 414 Nguyen Van Cu, Bo De Ward, Long Bien Dis., Hanoi



홍보 효과 UP!

코참 가맹점이 되어보세요

"코참 가맹점이 된 후 호텔 고객이 증가했어요. 가맹점 홍보 효과에 놀랐습니다. 고객께서 코참 카드 주시면 리셉션에서 할인 혜택을 제공하고 있습니다."
- A 호텔 매니저 -

"코참 회원 몇 분은 자주 찾아주셔서 단골이 되셨어요. 다른 지인 분들께도 저희 레스토랑을 추천해주셔서 단골손님이 더 늘었습니다. 올해도 가맹점 계약을 연장할 예정입니다."
- B 레스토랑 대표 -

코참 가맹점이 되어 다양한 홍보 혜택을 누리보세요~

코참에는 호텔·외식·교육 등 여러 업종의 가맹점이 등록돼 코참 회원사들에게 혜택을 제공하고 있습니다.

코참 가맹점이 되어서 홍보 효과를 극대화하는 건 어떨까요?
궁금한 사항은 언제든지 문의 주세요.
info3@korchamvietnam.com(이메일), 024 3555 3341(전화)



여러분의 많은 관심 부탁드립니다.



KORCHAM
KOREA CHAMBER OF BUSINESS IN VIETNAM



오늘의 경제 금융 용어

기축통화

기축통화란 여러 국가의 암묵적인 동의하에 국제거래에서 중심적인 역할을 하는 통화를 지칭한다. 구체적으로는 ① 국제무역결제에 사용되는 통화 ② 환율 평가 시의 지표가 되는 통화 ③ 대외준비자산으로 보유되는 통화 등의 의미를 포함한다.

그러므로 어떤 나라의 통화가 기축통화가 되기 위해서는 세계적으로 원활히 유통될 수 있도록 유통성이 풍부하여야 하고 거래당사자들이 믿고 사용할 수 있도록 신뢰성을 갖추어야 하며, 국제적으로 경제력은 물론 정치적·군사력까지 인정받는 국가의 통화여야 한다.

20세기 초반까지는 세계 금융경제의 중심이었던 영국의 파운드화가 기축통화로서 국제 거래에 주로 이용되었으며, 2차 세계대전 이후에는 전 세계 외환거래 및 외환보유액의 상당 부분을 차지하는 미국 달러화가 기축통화로 인정받고 있다.

한편, 현재 국제거래에서 비교적 자주 사용되는 통화로는 미국 달러화 이외에도 유로화, 영국 파운드화, 일본 엔화, 스위스 프랑화 등이 있는데 이들은 흔히 교환성통화라 한다.

*자료제공: 한국은행

전면광고



새롭게 바꾸자

코참
X
신한

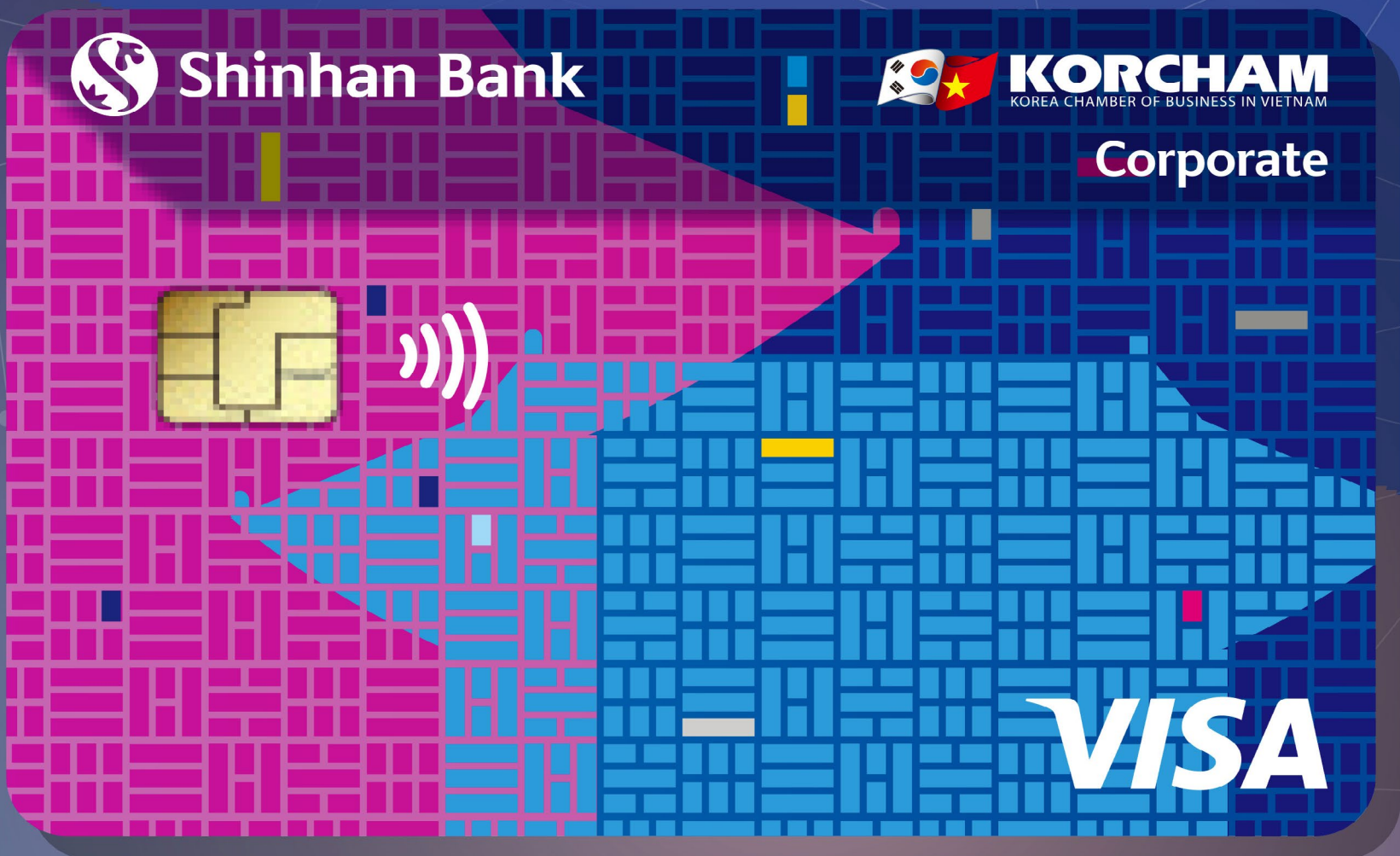

금번 코참-신한 제휴카드 협약에 따라
기존 멤버십 카드가 **코참 신한 법인카드**로 변경됩니다



신규코참회원사는 꼭 가입하세요



신규 발급도 받으시고 카드 혜택을 누리시길 바랍니다



신한은행 모든 영업점에서 발급 가능 -

편지흥지점(참빛빌딩) **이준영 대리**에게 문의해주시면
친절히 안내드리겠습니다. ☎ 033-738-5783



지점별 담당자

지점	담당자	연락처
하노이(롯데)지점	박정배 과장	076-480-3378
팜흥(경남)지점	박미경 과장	038-584-4412
박닌지점	이현경 대리	078-807-3757
하남지점	임경섭 대리	038-375-1739
하이퐁지점	이승원 대리	089-612-1040
타이응웬지점	이동현 과장	033-905-9099
빈푹지점	김우진 대리	039-534-3960



코참-신한 법인카드 혜택

- 100개 이상의 코참 제휴 가맹점에서 10%~40%할인
- 150개 이상의 신한존 (신한은행 제휴 가맹점)에서 최대 50% 할인
- 카드 사용금액의 0.1% 신한 포인트 적립 혜택
- 법인 경비 관리를 통한 시간 절약 및 서류 작업 간소화
- 해외 출장시 환전 및 현금 보유의 부담 완화
- VISA 브랜드를 통한 전세계 가맹점 사용 가능
- 카드 명세서, 이용 SMS, 인터넷 banking 등 편리한 사용

코참회원을 위한

[코참-신한법인카드] 출시



신용카드, 데빗(체크)카드



코참가맹점 | 클릭 - 더 많은 코참가맹점



신한가맹점 | 클릭 - 더 많은 신한가맹점

전면광고

2022 KORCHAM GOLF

**쉽고 편리한 간편접수!!
참가신청 마감임박!!**

- 구글링크**
구글계정 로그인 없이 모바일로 한번에! 클릭시 링크 연결됩니다.
- 전화접수**
코참사무국: 024.3555.3341 전화로 간편하게!
- 채널채팅**
코참 채널 일대일 채팅방으로 지금 바로!
- 방문접수**
참빛타워 13층 코참사무국에서 여유롭게!

4가지 방법중 하나라도 OK! 지금 바로 접수하세요~
문의 코참사무국: 024.3555.3341

2022 KORCHAM-VIGLACERA FRIENDSHIP GOLF TOURNAMENT

골프용품
베트남 전역의 FLC호텔 리조트 2박 3일 숙박권
코참 특별 캐디백과 보스턴백

대형TV
coway 정수기 & 공기청정기

하노이-인천항공권

각종 레스토랑 바우처

**풍성한 경품
선물이 팡팡**

우승을 노려라!
인터컨티넨탈 Hanoi Landmark 72 Presidential Suite 숙박권
롯데호텔 하노이 Club Junior suite 숙박권

**홀인원을 한다면?
기아 카니발 7인승 신형
또는 현금 1억동!!!**

Hanwha Techwin

입주자 프라이버시와 안전 확보를 동시에

빈틈 없는 보안은 프리미엄
아파트의 필수 조건입니다.
섬세한 모니터링으로 더 편안하고
안전한 아파트 라이프를 누리보세요

영업 상담 : 038 2726 299
 하노이 영업 사무소 : 28층, Handico Tower 빌딩, 미딩, 하노이
 호치민 영업 사무소 : 3군, 17 바취엔타인관, Minh Long Tower 빌딩, 호치민
 영업/ 마케팅팀 E-mail : hstvsales@hanwha.com
 글로벌 생산 법인 : 박닌 궤보 공단 (Lo O-2, Nam Son, Bac Ninh)
 Service call center : 1900-0293

삼도회계법인
SAMDO ACCOUNTING VIETNAM

SAMDO is **T.R.U.E**

삼도회계법인은
고객과의 신뢰를 바탕으로
성공기업들의 파트너가 되겠습니다.

감사 및
회계자문

세무진단
서비스

세무조사
대응 서비스

이전가격
관련 서비스

M&A
관련 서비스

부동산 투자
관련 서비스

하노이 오피스

4th floor, HHTC building, 239 Xuan Thuy, Dich Vong Hau, Cau Giay, Hanoi
Tel. +84 70 316 9374 (박현서) / +84 97 749 2083 (이영동)

호치민 오피스

L8-12,8th floor, Vincom Center, 82Le Thanh Ton, Ben Nghe, Quan1, HCM
Tel. +84 93 644 9766 (강병훈) / +84 90 984 3006 (정대환)

이달의 회원사

welcome

이달의 회원사

코참 회원사가 되신 것을 환영합니다.
 코참은 베트남 대정부 활동을 비롯해 기업의 애로사항 해결 및 권익 보호 등 회원사 여러분의 성공을 위해 최선을 다하고 있습니다.
 여러분의 사업이 더욱 번창하시길 기원합니다.

IDEC Group Vietnam (구: IG ASIA VIETNAM)



▶업종/업태 : 부동산.임대/ Real Estate.Leasing Service

▶회사 소개

IDEC 그룹은 프랑스 전문 설계 및 건축회사인 Archetype이 모기업이자 산업용 부동산 개발사입니다. 현재 북쪽의 박닌 지역에 물류창고, 냉장, 냉동창고 프로젝트를 진행중입니다. 또한 맞춤형 공장 및 물류창고를 베트남 전역에 진행할 예정입니다.



THE HIGHLIGHTS OF THE PROJECT

- Floor loading capacity of 3 tons/m²
- Clear height from a minimum of 10.5 m
- NFPA compliant fire detection and protection system
- Insulation and natural ventilation/ roof monitor
- Dock levelers, canopies and sectional doors
- Individual office space
- Class A warehouse with international standards
- Natural light

Jin Taek CHOI / 최택진

Deputy Business Development Director

tj.choi@groupeidec.com



HEAD OFFICE

TMG building 157 Pasteur, ward 6, district 3 HO CHI MINH CITY, VIETNAM

Mobile phone : +84-703535816



모던시스템 MODERN SYSTEM VN



▶업종/업태 : 통신.IT.SW/ Communication Service.IT.SW

▶회사 소개

저희 회사는 박닌 소재의 머신 비전(스마트 카메라 비전 시스템, PC 비전 시스템) 전문 기업으로 삼성전자, 삼성디스플레이, LG전자, LG디스플레이, 2차전지, 자동차, 스마트 팩토리 등 산업 전반에 적용중인 카메라 비전 시스템 구축 전문회사입니다.



KIM UN CHAN
Sales Director

+84 866 717 775
(+84)22 2222 1298

ycish
ycish04@naver.com
modernsystem.ltd@gmail.com

1st Floor, Lot 102, Cat Tuong Thong Nhat Building, Le Thai To Street, Vo Cuong Ward, Bac Ninh City, Bac Ninh Province, Vietnam

Tax 2301186591

나미 에너지 Nami Energy



▶업종/업태 : 환경.설비.기계/ Environment.Equipment.Machine

▶회사 소개

나미 에너지는 베트남의 유명한 에너지 변호사 Luu Hoang Ha에 의해 2019년에 설립되었습니다. 잘 설계된 루프탑 솔라 솔루션을 제공하고 파트너에게 사회적 및 비즈니스적 이점을 제공함으로써 녹색 및 지속 가능한 성장을 옹호합니다.



NGUYỄN ANH TUẤN
Vice President, Partnership Development

+84 9169 333 66
tuan.nguyen@namienergy.com
www.namienergy.com
009, Dang Duc Thuat, My Kim 1, District 7, HCMC



LƯU HOÀNG HÀ

+84 903 906 768
ha@namienergy.com
www.namienergy.com
009, Dang Duc Thuat, My Kim 1, District 7, HCMC

TBS CAPITAL VN co.,ltd



▶업종/업태 : 부동산.임대/ Real Estate.Leasing Service

▶회사 소개

TBS Capital VN(Tokyo Business Service Capital VN)은 2019년 베트남에서 신설된 회사로 본사는 일본에서 40년 이상의 부동산 개발 경력을 가지고 있습니다. 오랜 경험과 자원을 바탕으로 베트남 파트너사와의 합작투자를 통해 2021년부터 베트남 부동산 개발 분야에 정식 진출하였습니다.

TOKYO BUSINESS SERVICE

TOKYO HEAD OFFICE

6-14-1 Nishishinjuku, Shinjuku-ku, Tokyo, Japan
Tel: (+81) 3 3344 4551 Website: www.tbs-net.co.jp

THE REPRESENTATIVE OFFICE OF TOKYO BUSINESS SERVICE CO., LTD IN HCMC

TANI SEIDO
谷征士

VĂN PHÒNG ĐẠI DIỆN TOKYO BUSINESS SERVICE CO., LTD TẠI TP.HCM
Phòng 1.01, Cao ốc PHUONG, 31C Lý Tự Trọng, P. Bến Nghé, Q.1, Tp.HCM, Việt Nam
Tax code: 0314787525 Email: s-tani@tbs-net.co.jp Mobile: 089 663 4036

전면광고

2022 KORCHAM-VIGLACERA
FRIENDSHIP GOLF TOURNAMENT

2022년 코참 회원사 친선 골프대회

22.09.17(토) 드래곤, 피닉스 코스

Shot gun(리오프12:30) 등록 10시 부터

코참회원사(72팀, 288명)

구글링크 선착순 신청 마감  클릭시 링크 연결됩니다.

[참가비]

피닉스 회원 VND 1,600,000

피닉스 회원/플로팅 VND 2,100,000

피닉스 비회원 VND 2,800,000

[문의]

코참사무국 (T. 024 3555 3341)

오대웅 위원장 098 5657 260

김철모 부위원장 090 997 2000



KORCHAM
KOREA CHAMBER OF BUSINESS IN VIETNAM



VIGLACERA



**RELAX
UNWIND**

- 10.00AM - 10.00PM, 매일
- 45만동++/60분 관리

예약 안내: 024 3833 5588



**지금 불편하시죠?
바로 바꿔보세요.**

대한민국 No.1 롯데렌터카를 베트남에서도 만나보세요.

1. 승용, 승합, SUV, 중/대형 버스 포함 모든 차종 렌탈 가능
2. 베트남 전역에서 이용 가능
3. GPS 데이터 기반 투명한 정산 시스템
4. 일간/월간 단기 렌터카 서비스 제공

사무기기, 의류기기도 롯데렌탈과 함께하세요.

고객의 다양한 니즈를 충족하는 맞춤형 렌탈 조건을 설계하여 원하는 기간 동안 합리적인 가격으로 렌탈해드립니다.

한국의 전화상담 가능 (전지역)	하노이	024 3205 5379	하이퐁	024 3205 5679
	호치민	028 5414 8000	다낭	023 6278 6800

전면광고



"신뢰와 기술"은 향상의 대상이기 이전에
KH건설이 추구하는 기업의 VISION입니다.

KH(소리언스) 건설그룹

KH Engineering & Construction Co., Ltd
KH Engineering & Development Co., Ltd
ASEAN Ready mixed concrete JSC.
YUJIN Construction & Trading Co., Ltd

- 베트남 50대 환경경제 기업
- 건설부 고시 시공능력 1등급 종합 건설업
- 2019 하노이 시 우수기업 선정
- 2021 하노이 인민 위원회 모범기업 선정



MAIN BUSINESS

현지공장 건립, 설계 및 인, 허가

무상 지원 SERVICE

입지 선정: 북부 베트남 공단 부지 상세정보
부지 취득 및 현지법인 설립

Head office: 024-3769-0156~7
Mobile: 090-446-2545



2018 HANWHA TECHWIN 박닌 공장

2020 ACE ANTENA 하남공장

2019 J WORLD 박닌 공장



화학적인 부식작용을 이용한 금속류 정밀 가공
전자기계 내 반도체 회로 미세가공 및 모바일 정밀 부품으로 적용

첨단주자
ETCHING
ANODIZING
CNC 정밀가공

- 폴더블 디스플레이(Mobile 분야)
- CLAD METAL(2중 접합): 금속, 비철금속 에칭 기술(PCB분야)
- 다공체: 수소차 연료전지 스택 부품군(Cathode&Anode 사이 타공판)
- DOOR STEP : 자동차 운전석 및 조수석 차종 인식 로고
- 음이온필터 수소차용 연료 필터
- 스피커
- 사업 제품 현황 (ANO KEY)
- CNC 다축 정밀가공
CNC (computer numerical control)
컴퓨터 수치 제어를 통한 금속(AL,SUS), 사출 0.01mm 정밀가공

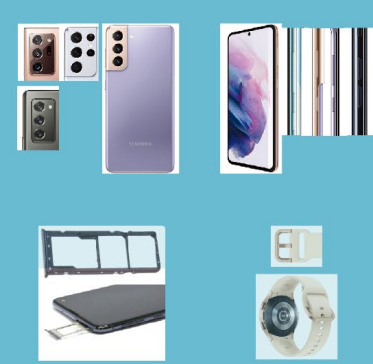
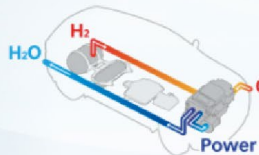

SEWON VINA 세원하이텍 0222 3 666 968 - 0222 3 666 969
www.sewonhitec.com CN6-3, KCN Quế Võ 3, xã Việt Hùng, huyện Quế Võ, tỉnh Bắc Ninh, Việt Nam

베트남 수출입 관련 최근 세무정책 방향과 RCEP 적용 현황

외국인투자기업의 면세혜택 관리감독 강화로 기업의 세무법률 관리 중요성 부각
RCEP 체결 이후의 자유무역 확대 기대감이 상승하나 실무적용 난항

코트라 하노이무역관 김태윤

베트남 제조업 투자진출기업의 형태와 조건부 면세제도

베트남은 2021년 기준 우리나라의 3위 교역상대국이며, 우리나라의 베트남에 대한 해외직접투자 누적액은 2022년 상반기 기준 784억2600만 달러로 최대 투자국의 지위를 유지하고 있다.

우리나라와 베트남의 교역관계가 중요해진 대표적인 원인은 우리 제조업 투자기업의 활발한 진출이다. 특히 하노이를 중심으로 한 베트남 북부지역은 전기전자 및 소재부품 산업의 진출이 활발한 반면 호찌민을 중심으로 한 베트남 남부 지역은 섬유봉제 산업의 진출이 뚜렷하다.

저렴한 노동력과 산업 인프라를 활용하기 위해 베트남에 진출하는 외국인투자 제조기업은 원재료를 본사 소재국 또는 제3국에서 조달해 베트남으로 공급하고 베트남 공장에서 생산된 완제품은 다시 제3국으로 수출하는 경우가 대부분이다.

전형적인 가공무역의 형태로 제조업 투자진출이 이루어지는 것인데 생산에 투입되는 원재료를 베트남 공장이 무상으로 공급받는지, 유상으로 구매하는지에 따라서 가공무역의 법적 형태가 달라진다.

가공무역의 대표적인 형태인 '무상사급 임가공기업(Doanh nghiệp gia công)'의 경우 원재료를 제3자가 무상으로 공급하고 주문한 완제품을 생산 후 공급받는 형태의 가공무역이다. 이 경우 베트남 공장 측과 발주자(원재료 공급자) 간에 '임가공 수수료'의 지급영수만 일어나게 된다.

또 다른 가공무역의 형태인 '유상사급 수출제조기업(Doanh Nghiệp Sản Xuất Xuất Khẩu)'의 경우 원재료를 생산자가 자체 구매해 조달하고 제품을 생산해 다시 제3자에게 판매하는 형태의 가공무역이다.

이 경우 베트남 공장 측과 원재료 공급자 간에 '원재료 매매대금'의 지급영수가 일어나고 베트남 공장 측과 완제품 구매자 간에 '완제품 매매대금'의 지급영수가 일어난다. 또한, 베트남 공장은 매출액인 완제품 판매액과 원가인 원재료 구매액의 차액만큼 이익을 취한다.

베트남 정부는 '세계의 공장'을 자처하며 외국인투자 제조기업의 유치를 반겨왔는데, 현행 관세법률상 위 두 가지 형태의 가공무역은 모두 관세와 부가가치세가 면세되는 거래 형태이다. 외국인 투자기업에 대한 해당 면세제도는 사실상 90% 이상의 제조업 진출기업이 활용하고 있다고 해도 과

언이 아닐 정도로도 베트남 현지에서 활발하게 활용되는 제도이다.

다만, 해당 제도는 '조건부 면세제도(Conditional Tax Exemption)'로서 원재료의 수입에 면세를 제공하지만 향후 완제품으로 제조 가공돼 수출될 것을 조건으로 하며, 향후 1년에 한번씩 회계장부에 기반한 세관당국과의 정산(Liquidation, Quyết Toán)이 필요하다.

〈베트남 북부 Yen Phong 공단 전경〉



[자료: Bao Bac Ninh Online]

베트남 제조업 투자기업 수입세 면세와 수출입세법 개정 최근 방향성

베트남에 진출하는 외국인투자 제조기업의 상기 수입세 면세제도 활용이 정착되면서 관련 법제가 보다 정교화되고 있다. 수입 원재료의 관세와 부가가치세 등 수입세를 면세해주는 해당 제도의 핵심은 완제품 단위당 제조가공에 투입된 '소요량(Định mức thực tế)'을 산정하는 것인데 기업의 회계장부, 재고관리장부 상의 데이터를 기반으로 작성하는 것이 원칙이다.

그러나 실제 베트남 진출 제조기업이 데이터 관리측면에서 법률 규정을 준수하지 않은 가공된 데이터를 세관 정산 보고에 사용하는 경우가 많고 세관데이터와 실제 기업 내부 데이터의 차이가 발생하는 경우가 빈번해 세관조사 후 거액의 추징금을 고지받는 경우가 많다.

베트남 정부는 주로 5년에 한번 수출입세법 시행령을 개정해 면세제도의 법제를 구체화해왔는데, 베트남어로 규정된 법률에 대한 이해도가 낮을 수 밖에 없는 외국인투자 제조기업은 관리 미흡으로 거액의 추징금, 벌과금 등을 부과받는 경우가 있다.

경우에 따라 현지법인 존폐여부에 영향을 줄 수 있는 수준



KORCHAM Daily 아침을 여는 '똑똑한' 습관 코참데일리

13F Charmvit Tower, 117 Tran Duy Hung, Cau Giay, Hanoi

월 Monday

• 메가존 김도연 이사의 IT칼럼

수 Wednesday

• 신한은행 주간 베트남금융시장 동향

화 Tuesday

• 로투비 김유호 대표 변호사의 법률칼럼
• 신한은행 주간 세계금융시장 동향

목 Thursday

한국경제TV KVINA
• 대니얼 오 하노이 사무소장의 칼럼

금 Friday

포엠베트남관세법인
• 판창현 관세사의 관세칼럼



코참데일리에에는 베트남 내 전문가들이 기고한 수준 높은 칼럼을 연재하고 있습니다. 매일 아침 학식을 갖춘 '베트남 경제인'이 되어 보세요

전문가 칼럼

의 금액을 부과받기도 한다. 베트남 수출입세법에는 투자진출 기업 중 특정요건을 충족하는 기업에 원재료 수입 시 관세, 부가가치세를 모두 면세하고 해당 기업이 제조한 모든 완제품을 외국으로 수출한다는 가정 하에 정기적으로 정산 보고서를 세관당국에 제출하도록 하는 면세제도를 운영하고 있으며, 이를 exporting processing enterprises 제도(이하 EPE)라 일컫는다.

우리나라의 보세공장 제도와 사실상 유사하며, 해당 구역을 자유무역지역(보세구역)으로 보는 특성 때문에 수출입 절차가 간편하고 세 부담이 경감된다. EPE 기업은 원재료 수입에 대한 세 부담이 사실상 제거되고 현금흐름이 향상되기 때문에 다수의 우리 제조업 투자진출 기업이 활용하고 있는 제도인데, 가공무역 투자진출 기업이 활용하는 전형적인 제도이며 수입세 면세제도의 가장 기초가 되는 제도이다.

따라서, EPE 기업에 대한 법제화는 다른 형태의 면세기업에 비해 제도 개선이 선행적으로 이루어지는 특성이 있다. 지난 2021년 EPE 기업에 대한 베트남 수출입세법 시행령 개정안(Decree No.18/2021/ND-CP)의 개정이 있었는데, 그 핵심 내용은 다음과 같다.

〈베트남 수출입세법 시행령 개정안〉

개정안 제28 a조. Conditions for customs supervision and inspection and application for tax policies on exporting processing enterprises (EPE) that are free trade zones(FTZ) 자유무역지역으로서의 EPE기업에 대한 세무 정책의 적용, 검사, 감시에 관한 요건

1. Conditions for customs supervision and inspection of an EPE that is a FTZ include: EPE기업에 대한 세관 감시와 검사는 다음의 조건을 준수하는지 여부를 포함한다:

a) There are hard fences that separate the EPE from the outside; there are gates/doors that are the only ways for goods to enter and leave the EPE.

a) EPE 기업의 구내와 외부를 구분하는 장벽(Hard Fence)를 갖출 것; EPE 기업의 구내로 출입되는 유일한 방법으로서의 게이트 · 도어를 갖출 것

b) There are surveillance cameras at the entrances and exits where goods are stored throughout the day (24/24 hours, including days off and holidays); images recorded by these cameras shall be transmitted to the supervisory customs authority of the EPE and retained at the EPE for at least 12 months.

b) EPE 구역의 물품이 입출고되는 출입구에 (휴일과 공휴일을 포함하여, 24시간 작동하는) 감시 카메라를 설치할 것; 감시 카메라의 녹화물은 관할 세관국에 전송되어야 하며, EPE 기업은 해당 영상기록을 12개월간 보존해야 한다.

The Director of the General Department of Customs shall prescribe the format of surveillance camera data to be exchanged between customs authorities and EPEs mentioned in Point b of this Clause.

관세총국의 관리자는 관세청 및 EPE 간에 교환되는 감시카메라 데이터의 형식을 규정해야 한다.(추후 공지될 것으로 보임.)

c) There software for management of duty-free goods of the EPE serving preparation of reports on receipt, discharge, inventory and use of imports required by customs laws.

c) 관세법률에서 요구하는 수입품의 입고, 반출, 재고, 사용 관련 보고서(수책관리 보고서 제 서류)를 준비하기 위한 EPE 면세 재고물품 관리 소프트웨어를 보유할 것

[자료: Decree 18/2021/ND-CP]

상기 개정 내용은 외국인투자 제조기업에 대한 관리 강화를 의미하며, 추후 EPE기업이 아닌 면세대상 기업에도 확대될 것으로 예상된다.

외국인투자 제조기업이 베트남 경제에서 차지하는 비중이 커지면서 베트남 정부도 관리강화를 위한 법률 적용 강화를 진행 중이며 코로나19 유행 기간 중 기업심사, 조사 등에 어려움이 있었기에 2022년 현재는 세관 실사조사가 보다 빈번하게 이루어지고 있다.

베트남 제조업 투자기업 이전가격 세제 개정 최근 방향성

법역이 상이한 베트남에 입지를 선정하는 과정에서 세법에 따라 부과되는 조세는 기업에 비용(Cost)으로 작용하기에 세 부담을 최소화하는 전략은 필수적인 상황이다.

이 때, 다국적기업이 해외 특수관계자 간 거래에 적용하는 가격을 이전가격(Transfer Price)이라 부르며 이전가격 조작을 통한 세원 잠식과 조세회피가 전 세계적으로 대두되며 기업 내 수출입 증가와 함께 과세당국과 다국적기업 간 꾸준한 갈등을 유발하며 최근 세무행정의 주요 이슈로 자리 잡아왔다.

특히 베트남으로 제조업 투자 진출하는 기업은 가공무역을 기반으로 수출입을 수행하므로 대부분의 수출입 거래형태는 본지사 간의 내부거래인 경우가 많다. 베트남 정부는 본지사 간 거래에 활용되는 이전가격을 통한 조세회피 가능성을 방지하고자 최근 이전가격 세제를 강화하고 있다.

2020년 6월 베트남 정부는 이전가격세제 기존 시행령(Decree No. 68/2020/ND-CP)의 개정안인 신규 시행령(Decree No. 132/2020/ND-CP)을 통하여 다국적기업의 본지사 간 거래에 활용되는 이전가격에 대한 관리 강화를 천명한 바 있다.

개정안의 핵심적인 내용을 보면, 종전 시행령에서 규정한 허용 가능한 독립된 거래의 범위인 25%에서 75%의 범위를 35%에서 75%의 범위로 개정하였는데 인정가능한 거래의 범위를 축소해 이전가격 세제를 보다 강화 적용하려는 의지를 파악할 수 있다.

정기 세무조사와 별도로 이전가격 세무조사를 수행하는 경우도 있으며, 비교 대상기업을 선정함에 있어 세무당국의 자의적 의견이 반영되는 경우도 많은 만큼 기업이 평소에 대응에 활용할 데이터를 준비해두는 것이 중요하다.

향후 베트남의 법인세 세무정책 및 이전가격 세제는 외국인투자 제조기업의 본사-지사 간 거래를 관리 감독하는 데에 보다 초점이 맞추어질 예정으로 우리 진출기업이 관련해 철저히 대비할 필요가 있다.

역내포괄적경제동반자협정(RCEP) 발효와 베트남 실무적용 지연문제

2022년부터 우리나라와 베트남을 포함한 총 15개국이 참가하는 RCEP 협정이 발효됐다. 역내국가 간의 교역을 강화하고 새로운 글로벌 밸류 체인(GVC)을 조성할 이번 협정에 전 세계의 관심이 쏠렸다.

우리 관세청은 발 빠르게 대응하여 RCEP 원산지인증수출자 제도의 도입, 관세율표 개정 등에 힘썼으며 RCEP 발효 직후 제도구비가 완결성있게 이루어졌다. 우리나라뿐만 아니라 중국, 일본 등 참여국가의 RCEP 관련 국내제도의 정



코참 데일리에서 칼럼니스트를 모십니다.

Expert group

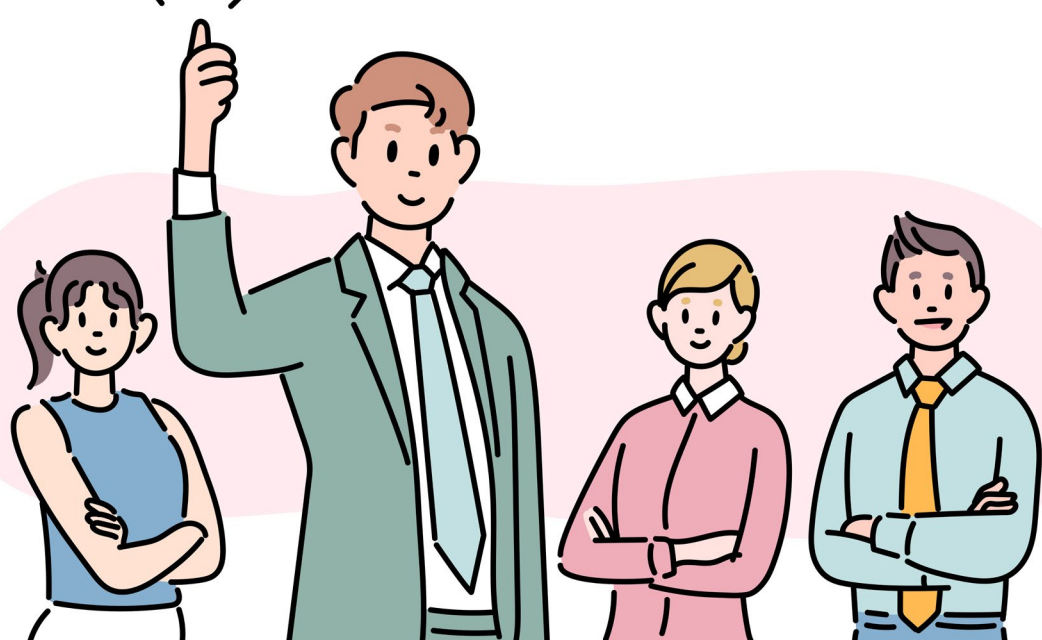

코참에서 발행하는 경제웹신문 코참데일리에서 칼럼을 기고하실 분을 모십니다.

칼럼 주제는 베트남에서 사업을 운영하면서 경험하셨거나 다른 경영인들에게 도움이 될 만한 내용이라면 환영입니다. 전문가의 식견을 느낄 수 있는 깊이 있는 글도 좋습니다.

코참데일리 칼럼니스트 중 자사를 홍보하는 데 도움을 얻었다는 분들도 계셨던 만큼 애독자 여러분의 많은 관심 부탁드립니다.

전문가 칼럼

비가 적시에 이루어져 왔다. 반면, 베트남은 2022년 1월 1일 RCEP 발효 이후에도 수출물품의 RCEP 원산지증명서 발급과 수입물품의 RCEP 협정관세율 적용을 하지 않아 우리나라를 포함한 중국, 일본 기업들의 불만이 계속되어 왔다.

이에 베트남 산업무역부는 시행규칙 05/2022/TT-BCT를 공표하고 2022년 4월 4일부터 RCEP 원산지 물품 처리에 관한 규정을 적용하겠다고 선언하였다. 그러나 여전히 한국, 중국, 일본 등에서 수출되는 물품에 베트남 정부는 RCEP 수입협정관세율 혜택을 부여하지 않고 있어 통상 마찰이 예상된다.

베트남 정부가 수입관세, 부가가치세의 세수를 확보하고자 하는 정책이 있더라도 RCEP은 내국 법률과 동일한 효력을 가지는 국가 간 협정이므로 이를 위반하고 관세율 혜택을 제공하지 않는 것은 명백한 협정 위반으로 볼 수 있어 향후 정부 간 협의가 필요할 것으로 보인다.

〈베트남 RCEP 서명식〉



[자료: VN Express]

주의할 점은 현재는 베트남으로 수출되는 물품(통관지: 베트남)에 RCEP 협정관세율 혜택 적용이 불가능하다는 것이며, RCEP 발효와 동시에 아세안 지역을 연계한 GVC 전

락을 구축한 우리 기업 입장에서는 당분간 베트남 정부의 RCEP 협정관세율 적용을 기다려야만 하는 상황이다.

또한, RCEP 역내국가로 무역전환효과가 나타나고 경제블록화가 일어날 것이라는 분석이 있었으나 베트남에서 생산 후 수출되는 물품에 원산지증명서를 발급할 때 기존 체결 FTA 원산지증명서와 RCEP 원산지증명서를 동시에 발급받는 것도 불가능한 상황이므로 여러 국가를 거치는 원산지 누적(Accumulation)도 베트남에서는 적용이 어려운 상황이다.

시사점

우리 제조기업이 베트남에 투자 진출함에 있어 저렴한 노동력과 지리적 이점은 투자대상국으로서 베트남을 선택하게 하는 주된 요인이며, 베트남 정부는 외국인기업의 투자를 유치하기 위해 다양한 인센티브 제도를 운영해 왔다.

그러나 최근 베트남의 세무정책 동향은 본문과 같이 세수 확보를 위하여 다국적기업의 세제 관련 관리 감독을 강화하고 세제 혜택을 감소시키는 방향성을 보이고 있다.

여전히 우리 기업의 베트남으로의 제조업 투자진출 방향성이 유지되는 상황에서 베트남 정부의 호혜적인 세무정책으로 정책방향이 변경될지는 두고 봐야 할 문제이다. 여전히 베트남은 제조업 투자상대국으로서 다양한 이점이 존재하는 만큼, 베트남 정부의 무정책 방향성을 잘 파악하고 대응할 준비를 하는 것이 우리 진출기업의 안정적인 해외 생산기지 운영에 중요할 것이다.

2022년 RCEP이 발효돼 한국, 중국, 일본과 아세안을 연결하는 메가 FTA 협정이 출범하고 코로나19 팬데믹 이후 경기 회복을 기대하는 현재 상황에서 베트남 정부의 세무정책 동향을 파악하는 것은 포스트코로나 시대를 준비하는 우리 제조업 진출기업에 중요한 요인이 될 것이다.

[코트라 원문보기]

베트남에서 사업 성공? 코참데일리와 함께!!

코참데일리 광고후원 안내



전 세계 1만 여 명 구독 중



광고주와 활발한 소통으로 성공적 비즈니스 기회 제공



광고후원 시 코참 채널 및 단톡방 홍보 서비스 제공

베트남 최고의 광고 플랫폼으로 자리잡은 코참데일리를 통해 사업 성공의 기회를 잡으세요

광고문의

info3@korchamvietnam.com
☎ 024 3555 3341



코참데일리는 하노이에서 유일하게 데일리로 발행되는 베트남 경제 전문 웹신문입니다



KORCHAM Daily
13F Charmvit Tower, 117 Tran Duy Hung, Cau Giay, Hanoi

구인구직

구인 구직



코참데일리는 한국 기업의 채용공고를 게재하고 있습니다. 채용광고 게재를 원하는 기업은 코참 사무국 이메일 (info3@korchamvietnam.com)로 채용광고 양식을 작성해 보내주시기 바랍니다.

☞ **채용광고 양식 다운로드**

- ▶ 구인 공고 게재는 입사지원서 접수기한까지입니다.
- ▶ 기한이 없는 경우 게재 최장 1개월을 넘지 않으며,
- ▶ 지면 관계 상 매일 게재하지 않을 수 있사오니 참고하여 주시기 바랍니다.

* 양식

대분류	소분류	내용
기업명	기업명	예>VEKA로지스틱스
	기업설명	예>당사는 22년동안 견실한 중견기업으로 성장하여 이번 예>사세확장으로 인하여 베트남 내 인재를 모집중입니다.
	로고/홈페이지	예>없음
기업업종		예>물류업
근무지		예>하노이/끼우찌 지역/ 박닌지역
담당업무	채용부서	관리실무자
	직무상세	예>인사관리/물류관리
자격요건/우대사항	학력	예>대졸이상
	경력	예>해당분야경력 3년 이상 요함
	언어	예>영어중급/베트남어 중급 이상
	기타	예>베트남어 네이티브 수준 우대, 남/녀 구분없음, 베트남거주자 우선, 성실한 자
급여·처우	급여	예>사규에 따름
	복지후생	예>거주비·학비 지원 / 교통비 지원/ 항공권 연 2회 지급 / 교육비지원
문의·접수	담당자	예>송베카차장
	전화번호	예>094-000-0012
	이메일	예>songveka@veka.com
지원서 접수기간		예>~2020년 5월 2일
공고기간	(최장 1개월 이내)	마감기한이 없을 시, 3월 중 게재된 경우에는 4월 중까지 게재됩니다.

* 해당사항만 기재

구인 NICE INFO VIETNAM 채용

▶ 기업설명 : NICE INFO VIETNAM의 모회사인 NICE 평가정보(주)는 1985년 설립 이래 개인 및 기업 신용정보, 신용관리, 기술신용정보 등 금융인프라의 핵심 영역에서 중추적인 역할을 수행하며 성장해 왔습니다.

▶ 기업업종 : IT 솔루션, 컨설팅, 정보 사업

▶ 근무지 : Ha Noi

▶ 채용부서 :

*서버/시스템 엔지니어_ 1명

*Risk management consulting _ 1명

▶ 직무상세 :

1.서버/시스템 엔지니어 주요 업무

*) 네트워크/보안

- 네트워크 라우팅 작업
- 패킷 분석 및 장애 원인 분석 (와이어샤크, tcpdump 분석)
- 방화벽(CISCO ASA)/VPN/L4(A10 장비) 룰/Config 설정 작업
- 네트워크 디자인 및 설정 변경

*) 서버

- HIWARE 관리/ 계정생성/iptables 관리/ 파일 시스템 생성
- 로그 분석/관제 (tcpdump 분석 가능)
- 가상화 관리/ OS 및 설치 배포

2. 컨설팅 서비스

- 개인 또는 개인사업자 신용평가모형(AS, BS, CS 등) 개발 및 검증
- 컨설팅 서비스 제안 업무
- 빅데이터, 머신러닝을 활용한 대안신용평가모형 또는 다양한 비즈니스 목적의 모형 개발

▶ 학 력 :

*서버/시스템 엔지니어.학력:서버/네트워크/보안 전공

* Risk management consulting .학력: 경영/경제/통계학 등

▶ 경 력 : 3년 이상 유 경험자

▶ 언 어 : 영어- 중/상

▶ 급 여 : 면접시 협의

▶ 복리후생 : 휴가: 연15일/ 베트남 사회 보장 보험 가입

항공료(본인/가족 연 1회 제공)

퇴직금(베트남 법규에 따름)

▶ 담 당 자 : Ms. Nguyen Thi Thanh Mai ☎(+84) 986.130.433

▶ 이 메 일 : hr@nicegroup.com.vn

▶ 접수기간 : ~채용완료시

▶ 홈페이지 : https://niceinfo.com.vn/

구인 하이비나 의류 생산관리 채용

▶ 기업설명 : 1987년 설립한 이래 꾸준한 성장을 이룬 중견기업으로 회사와 함께 성장할 인재를 찾습니다

▶ 기업업종 : 섬유봉제

▶ 근무지 : 하이증성 자록지역

▶ 채용부서 : 의류 생산관리

▶ 직무상세 : 생산 공정 및 품질 확인

▶ 학 력 : 대졸 이상

▶ 경 력 : 해당분야 2년 경력 이상 (사원~과장급)

▶ 언 어 : 베트남어/영어

▶ 기 타 : 베트남 거주자 우선

▶ 급 여 : 사규에 따름

▶ 복리후생 : 4대 보험 지원, 기혼자 주택비 지원, 자녀 학자금 지원, 항공권 지급, 정기휴가 부여, 유연근무제 실시

▶ 담 당 자 : 이정열 부장 ☎090-321-5545

▶ 이 메 일 : tryagain88@hyun-jin.com

▶ 접수기간 : ~채용완료시

▶ 홈페이지 : www.hyun-jin.com

구인 정호 베트남 생산관리자 채용

▶ 기업설명 : 2005년에 설립된 와이어하네스 제조업체

▶ 기업업종 : 제조업

▶ 근무지 : 박닌 다이동 공단

▶ 채용부서 : 생산관리자

▶ 직무상세 : 생산관리 및 전반적인 현장 관리가 가능한 와이어하네스 전문가

▶ 학 력 : 대졸

▶ 경 력 : 와이어하네스 경력 5년 이상

▶ 언 어 : 베트남어(최대 우대), 영어 또는 중국어

▶ 기 타 : 생산관리 경험 필수

▶ 급 여 : 면접시 협의

▶ 복리후생 : 출퇴근 지원, 한국 왕복 항공권(연1회)

▶ 담 당 자 : 민지영 ☎035-894-2883

▶ 이 메 일 : jiyoung@junghoelec.com

▶ 접수기간 : ~채용완료시

8월 18일 목요일 오늘자 코참데일리

✉ 이메일로 3,473분,

💬 카톡으로 3,551분,

🗨 카카오톡 채널로 3,879분,

총 10,903분께 배포되었습니다.



구인구직

구인 구직



코참데일리는 한국 기업의 채용공고를 게재하고 있습니다. 채용광고 게재를 원하는 기업은 코참 사무국 이메일 (info3@korchamvietnam.com)로 채용광고 양식을 작성해 보내주시기 바랍니다.

[☛ 채용광고 양식 다운로드](#)

- ▶ 구인 공고 게재는 입사지원서 접수기한까지입니다.
- ▶ 기한이 없는 경우 게재 최장 1개월을 넘지 않으며,
- ▶ 지면 관계 상 매일 게재하지 않을 수 있사오니 참고하여 주시기 바랍니다.

* 양식

대분류	소분류	내용
기업명	기업명	예) VEKA로지스틱스
	기업설명	예) 당사는 22년동안 견실한 중견기업으로 성장하여 이번 에 시세확장으로 인하여 베트남 내 인재를 모집중입니다.
	로그/홈페이지	예) 없음
기업업종		예) 물류업
근무지		예) 하노이끼우찌이 지역/ 박닌지역
담당업무	채용부문	관리실무자
	직무상세	예) 인사관리/물류관리
자격요건 /우대사항	학력	예) 대졸이상
	경력	예) 해당분야경력 3년 이상 요함
	언어	예) 영어중급/베트남어 중급 이상
	기타	예) 베트남어 네이티브 수준 우대, 남/녀 구분없음, 베트남거주자 우선, 성실한 자
급여·처우	급여	예) 사규에 따름
	복리후생	예) 거주비·학비 지원 / 교통비 지원/ 항공권 연 2회 지급 / 교육비지원
문의·접수	담당자	예) 송베카차장
	전화번호	예) 094-000-0012
	이메일	예) songveka@veka.com
지원서 접수기간		예) ~2022년 5월 2일
광고기간	(최장 1개월 이내)	마감기한이 없을 시, 3월 중 게재된 경우에는 4월 중까지 게재됩니다.

* 해당사항만 기재

구인 Onerx 호치민시 매니저 채용

- ▶ 기업설명 : 삼성그룹사 (제일기획 자회사)
- ▶ 기업업종 : Retail
- ▶ 근무지 : 호치민시
- ▶ 채용부문 : Project Manager
- ▶ 직무상세 : 집기류 제작, 샵 디자인, 전시 기획 설치 등
- ▶ 학력 : 4년제 졸업 이상
- ▶ 경력 : 무관 (만 30세 이하)
- ▶ 언어 : 영어 필수, 베트남어 선택
- ▶ 기타 : 베트남 현재 거주자 우대
- ▶ 급여 : 회사 내규에 따름 (경력에 따라)
- ▶ 복리후생 : 연차 15일, 출퇴근 차량 제공
- ▶ 이메일 : lee.kw@one-rx.com
- ▶ 홈페이지 : http://www.one-rx.com/
- ▶ 접수기간 : 2022.08.05 ~ 2022.09.30

구인 S-MAC HT VINA 관리실무자 채용

- ▶ 기업설명 : 자동차 전장(LED) 생산법인
- ▶ 근무지 : 하남 동변 1공단
- ▶ 채용부문 : 관리실무자
- ▶ 직무상세 : 자재 총괄관리
- ▶ 학력 : 전문대졸이상
- ▶ 경력 : SMT관련 지식 및 3년 이상/베트남 물류지식필요
- ▶ 언어 : 영어 또는 베트남어 가능자 우대
- ▶ 급여 : 현지채용이며, 면접후 결정
- ▶ 복리후생 : 통신비/출퇴근차량/숙소비지원/한국왕복항공권(연1회)
- ▶ 담당자 : 경영지원팀장 ☎086-858-9224
- ▶ 이메일 : ht.ks.jo@kumhoht.com
- ▶ 접수기간 : ~ 채용완료시

구인 OHSUNGVINA 관리자 채용

- ▶ 기업설명 : 가전용모터 생산기업
- ▶ 근무지 : 하이퐁, 타이빈성
- ▶ 채용부문 : 관리팀
- ▶ 직무상세 : 회계, 경리관련
- ▶ 학력 : 대졸
- ▶ 경력 : 5년 이상
- ▶ 언어 : 무관
- ▶ 급여 : 경력에 따라 협의
- ▶ 복리후생 : 숙식제공, 연2회 본국휴가의
- ▶ 담당자 : 추연수 ☎055-721-8304
- ▶ 이메일 : cys@ohsunghq.co.kr
- ▶ 홈페이지 : www.ohsungem.co.kr
- ▶ 접수기간 : ~ 2022.09.10

구인 EQ Logis 채용

- ▶ 기업설명 : 한국계 물류 회사
- ▶ 기업업종 : 국제물류, 운송, 창고보관, 물류컨설팅
- ▶ 근무지 : 호치민 및 하노이 베트남
- ▶ 채용부문 : 영업 및 영업 관리 (호치민 본사) 사무소장 (하노이 지사)
- ▶ 직무상세 : 대리 - 과장급 (호치민 본사) 과장급 이상 (하노이 지사)
- ▶ 학력 : 대졸
- ▶ 경력 : 물류업계 경력자
- ▶ 언어 : 영어 필수
- ▶ 급여 : 경력에 따라 협의 가능
- ▶ 복리후생 : 한국왕복항공권(연1회), 설상여금, 건강검진(한국검진기준), 의료보험, 베트남 노동법 기준 휴가, 차량 제공
- ▶ 담당자 : 김정도 부장 ☎084-70-850-7300
- ▶ 이메일 : jdkim@eqlogis.com.vn
- ▶ 접수기간 : ~채용완료시

구인 Dongsung Chemical 구인

- ▶ 기업설명 : 제조/화학 (폴리우레탄)
- ▶ 근무지 : Plot 201/2 Road 7, Amata I.P Long Binh Ward, Bien Hoa City, Dong Nai Province, Vietnam
- ▶ 채용부문 : 해외사업개발
- ▶ 직무상세 : 동성그룹 내 다양한 item을 Industry에 적용할 수 있도록 시장 조사 및 분석 업무 수행, 베트남(VDS), 인도네시아(JDS) 현지 법인 외 동남아 시장까지 확대
- ▶ 학력 : 학사졸 이상 (Chemical 관련 학과)
- ▶ 경력 : Chemical Industry 10년 이상
- ▶ 언어 : 영어 필수(Advanced)
- ▶ 급여 : 면접 후 협의
- ▶ 복리후생 : 해외수당, 지역수당, 단신부임 수당, 학자금 지원, 차량/주거 비용 지원, 휴가비(항공료) 지원, 휴가(20~30일)
- ▶ 담당자 : 동성케미컬 채용담당자 ☎+82 02 6190 8863
- ▶ 이메일 : sjeong@idongsung.com
- ▶ 홈페이지 : http://idongsung.com/
- ▶ 접수기간 : 2022.08.03~2022.09.02 (채용시 마감)

전면광고



2022|23

코참디렉토리

발간안내

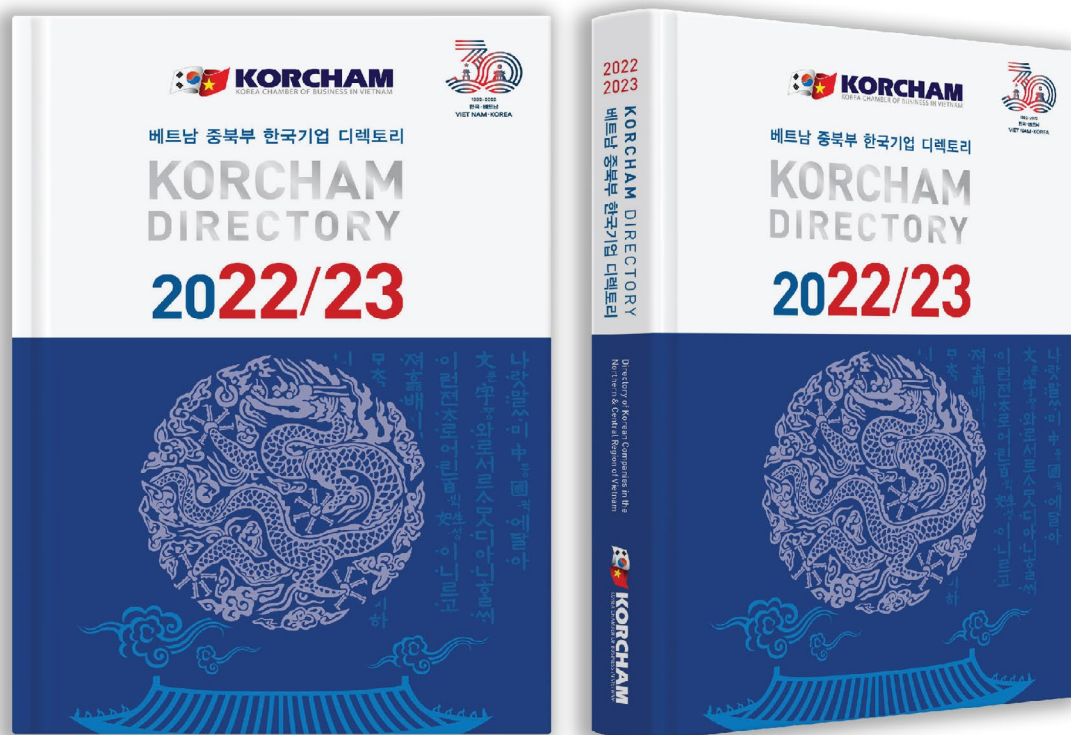

코참
회원으로
가입하세요!

회원사: 2권 무료
추가구매: 69만동(vnd)
비회원사: 115만동(vnd)

베트남 중북부 한국 기업 디렉토리

“코참 디렉토리 2022|23”가 드디어 발간되었습니다!

코참 디렉토리는 베트남 중북부 지역에 진출한 **한국 기업 연락처 및 정보를 수록한 책자**입니다. 코참 회원사와 베트남에 진출한 한국 기업인 여러분의 도움으로 올해도 무사히 코참 디렉토리 발간을 마쳤습니다.

베트남에서 사업을 운영하는 데 있어서 코참 디렉토리는 반드시 필요한 서적으로 꼽힙니다. 베트남에 진출한 기업 **3,000 여 곳의 연락처**를 비롯해 회사소개, 공급제품 등을 코참 디렉토리에서 확인할 수 있습니다.

코참 디렉토리와 함께 **베트남에서의 사업 성공**을 기원합니다.

코참 디렉토리와 관련해 궁금한 사항은 코참 사무국으로 문의 바랍니다.
문의: (024) 3555 3341, info3@korchamvietnam.com

- ※ 우편 발송 대상 : 2022년 신규가입사, 회비 납부완료 회원사(갱신사) 우선.
- ※ 미리 연락 후 코참 사무국에 방문하면 책자를 수령할 수 있습니다.
- ※ 별도로 코참 디렉토리 구매 가능합니다.

하노이 주요 연락처

주요기관	
대사관.....	024-3831-5111~6
▶사건사고.....	090-462-5515
▶영사업무관련..	024-3771-0404
▶비상연락(당직)	090-402-6126
하노이 총영사관.	024-3771-0404
코참.....	024-3555-3341
대한상공회의소..	024-3771-3681
KOTRA.....	024-3946-0511
KOICA.....	024-3831-6911/5108
하노이한인회.....	024-3555-3015~6
한국문화원.....	024-3944-5980
한국콘텐츠진흥원	024-3202-2488
대한상사중재원..	03-7569-6602
금융감독원 하노이	024-3244-4494
하노이한국국제학교	024-7301-5339

은행	
신한은행 베트남	
▶하노이지점.....	024-3831-5130
▶편지흥지점.....	024-3553-8400
▶팜흥지점.....	024-3226-3226
▶호안끼엠지점.....	024-3266-3355
▶로열시티지점.....	024-7309-9400
▶박닌지점.....	0222-6255-800
우리은행.....	024-7300-6802
KB국민은행.....	024-3226-3377
기업은행.....	024-2220-9001
KEB하나은행.....	024-3771-6800
한국수출입은행.....	024-3771-7009
농협하노이사무소..	024-7300-8585
서울보증보험.....	024-3946-0322~3
KNP Finance(DB손보)..	096-157-3088

병원/의원/약국	
선병원.....	091-756-5016
김스클리닉.....	024-6128-1041
Vinmec.....	024-3974-3556
(Vinmec한국어통역).....	090-325-9068
Family Medical.....	024-3843-074
▶소아과.....	024-3726-5222
Hong Ngoc.....	024-3927-5568
프랑스국제병원.....	024-3577-1100
미딩한국약국.....	098-225-3816
행림한의원.....	037-457-9016