

하노이 날씨

25°C ↑ 28°C
↓ 22°C

하노이 AQI*

91

*Air Quality Information

0-19	좋음
20-49	보통
50-99	주의
100-149	나쁨
150-249	해로움
250~	매우 위험함

Shinhan Bank 제공

한/베 환율	한/베 증시
USD/KRW 1,317.6 -8.3	KOSPI 2,480.33 +5.68
USD/VND 24,765 +35	VNI 911.90 -29.14

베트남 소식

2,4면

베트남 부동산 시장 2024년까지 침체 전망 나와

베트남 당뇨병 환자 3년간 43% 증가

뎅기열 환자 급증으로 하노이 병원 과부하

빈패스트, LA오토쇼에서 전기차 4개 모델 공개

베트남 쌀 수출가격 태국 및 인도보다 높아

베트남 포장 산업 연평균 12.3% 성장

대만, 베트남인 패키지 관광객 특별 비자 프로그램 재개

응웬왕조 금인 베트남으로 돌아온다

베트남 키워드 한국뉴스

베트남 거리 점령한 현대 액센트... 현지인 사로잡은 비결은

베트남 속 커지는 존재감... 일상 곳곳에서 한국 찾는다

삼호산업 베트남 안장공장, 5,000여명 구조조정 단행

귀화자 첫 서울 봉사상 대상 탄생... 베트남 출신 땀땀씨

제목을 클릭하시면 해당링크로 이동합니다.

베트남 비주얼 뉴스

심야 하노이 도심서 베트남 십대를 패싸움

지난 10월 31일 하노이에서 십대 청소년들이 칼과 둔기 등을 들고 패싸움을 하다가 호안마 이 지역 경찰에 의해 체포됐다.

썸네일을 클릭하시면 동영상뉴스를 보실 수 있는 해당링크로 이동합니다.

한눈에 보는 한국경제

10월 전국 집값 13년 10개월 만에 최대 하락... 금융위기 수준

"치킨 한 마리, 무게 2배 차이... 열량은 하루치 1.5배"

美, 대한항공-아시아나항공 기업결합 추가 심사... 내년 초로 승인 연기

환율, 1원 가량 하락 출발 뒤 1320원대 상승... 달러 강세 전환

제목을 클릭하시면 해당링크로 이동합니다.

한눈에 보는 세계경제

미·중, 3개월 만에 대화 났지만 여전히 '평행선' 걷는다

'강세론자' 제레미 시겔 "美 연준, 12월 50bp가 마지막 금리인상"

'나토 최전방' 폴란드 피격 가능성에 각국 긴장... 신중함 속 연대 지지

파산 위기 FTX의 채권자 당초보다 10배 많은 100만명 넘을 수도

제목을 클릭하시면 해당링크로 이동합니다.

오늘의 명언

현재가 과거와 다르길 바란다면
과거를 공부하라.

- 스피노자 -

RE:BOOT Shinhan

**주간 베트남 경제
주요 이슈 및 전망**

9면

이달의 회원사

7면



URS



오리온



알리엑스 베트남 주식회사



웨스트링크 국제학교

코참데일리 VIP

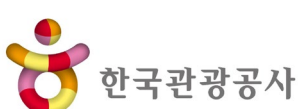

베트남소식

베트남 부동산 시장 2024년까지 침체 전망 나와



베트남 부동산 시장이 오는 2024년까지 침체 상태에 빠질 것 이란 전망이 나왔다. 투자회사 모긴홀딩스(Mogin Holdings)의 르엉 딘 투이 반(Luong Dinh Thuy Van) CEO는 "세계 경제가 베트남에 부정적인 영향을 미치고 있으며 국내에서 부동산 투자 및 운영에 대한 많은 정책이 지연되고 있다"고 밝혔다. 이어 "부동산 시장의 공급과 수요가 낮고 금융시장이 건강하지 못하다"면서 "정부의 부동산 시장 대출제한, 회사채 발행요건 강화, 사기대출 조사 및 처벌 확대 등의 영향으로 대규모 매도가 발생할 수 있지만 매수자는 없다"고 덧붙였다. 지난 2016~2019년 베트남 부동산 시장은 호황을 누렸으나 앞으로 거품이 꺼지면서 부동산 가격이 하락할 것으로 그는 전망했다. 후인 프억 응이아(Huynh Phuoc Nghia) GIBC 수석 컨설턴트는 "부동산 업계 법적 문제와 검사는 내년까지 이어질 것"이라며 "내년 초나 중반이 최악의 상황으로 예상되며 3분기부터 개선될 것으로 보인다"고 진단했다. (출처: vnexpress) **원문보기**

베트남 당뇨병 환자 3년간 43% 증가



보건부에 따르면 당뇨병을 앓고 있는 베트남인의 수는 2019년보다 43% 증가하여 2022년에는 약 500만 명으로 증가했다. 응웬티리엔흐영(Nguyen Thi Lien Huong) 보건부 차관은 "500만 명 중 약 35%만이 진단을 받았고 23%는 의료 시설에서 치료를 받고 있다"며 이같이 말했다. 앞서 지난 2019년 보건부는 당뇨병에 걸린 베트남인이 350만 명이며 2045년에는 그 수치가 두 배가 될 수 있다고 발표한 바 있다. 베트남에서는 당뇨병 환자의 약 55%가 심혈관 건강, 눈, 신경계 또는 신장과 관련된 합병증을 앓고 있는 것으로 조사됐다. (출처: vnexpress) **원문보기**

베트남 쌀 수출가격 태국 및 인도보다 높아



국제 쌀 시장에서 베트남산 쌀 수출 가격이 태국산 및 인도산 쌀 가격보다 높게 형성된 것으로 조사됐다. 베트남산 쌀 가격은 인도산과 태국산 쌀 가격보다 톤당 각각 48~51달러, 18~23달러 높았다. 베트남식품협회(VFA)는 4분기 제한적인 쌀 공급과 국제 쌀 소비량 급증이 쌀 수출 가격 급등 요인으로 분석했다. 특히 베트남 쌀 수출 가격은 인도가 쌀 수출 제한을 발표한 이후 톤당 30달러 이상 상승했다. 한편 지난달 베트남은 전월 대비 22% 증가한 약 71만 톤의 쌀을 수출하였으며 쌀 수출액은 전월 대비 24% 증가한 3억 4100만 달러를 기록했다. 지난 1~10월 베트남 쌀 누적 수출량은 전년 동기 대비 17.4% 증가한 610만 톤을 기록했으며, 쌀 수출액은 전년동기대비 7.6% 증가한 30억 달러를 기록했다. (출처: thesaigontimes) **원문보기**

베트남 포장 산업 연평균 12.3% 성장



베트남패키징협회(Vietnam Packaging Association)에 따르면 포장산업은 내년까지 연평균 12.3% 성장할 것으로 예상된다. 이 산업은 2017~2021년에 연평균 11%의 성장을 기록했으며 작년에 132억 달러의 매출을 기록했다. 포장산업은 플라스틱, 종이, 골판지, 유리 등 네 가지 부문이 있으며 플라스틱이 가장 큰 비중을 차지한다. 베트남패키징협회는 "베트남 시장의 장기적인 성장 잠재력을 알고 많은 외국인 투자자들이 시장에 진입하고 인수합병을 통해 확장하고 있다"며 "특히 그린 패키징은 포장 생산자가 시장에 보내는 포장의 수거, 분류 및 재활용을 관리하도록 장려하는 EPR(생산자책임재활용)제도, 환경 보호법 등에 따라 성장 잠재력이 크다"고 설명했다. (출처: vietnamplus) **원문보기**



Korea Trade-Investment Promotion Agency



하노이 FTA 활용지원센터



FTA 적용 및 통관법률 애로해소

FTA 활용지원

- 예상 HS CODE 확인
- 실제 관세 혜택 비교
- 원산지증명서/확인서 활용
- 원산지 결정기준 확인



베트남 통관애로 접수 및 지원

- 통관 및 물류 관련 애로사항 접수
- 수입물품별 인허가 제도(수입요건) 안내
- 수출입관련 법령 확인
- EPE 수책관리, 임가공, 관세환급 등 상담



KOTRA 하노이 무역관 내 FTA 활용지원센터
참빛타워 20층 ☎ 024-3946-0511 (620)

박민설 관세사(국가공인 관세사) minsulpark22@gmail.com
한아름 대리(FTA 해외활용지원센터 전담직원) rachel@kotra.or.kr



Testing & Research Institute

KOTITI 베트남 (하노이 지사)





- ▶ **RoHS I 시험분석**
중금속 : Pb, Cd, Hg, Cr(VI)
난연제 : PBB/PBDEs
- ▶ **RoHS II 시험분석**
Phthalates : DBP, BBP, DIBP, DEHP
- ▶ **Screening 시험분석**
프탈레이트 양산관리 시험분석
XRF, Halogen 시험분석
- ▶ **주얼리 제품 유해물질 분석**
중금속 : Pb, Cd, Hg, Ni release
유기분석 : Phthalates
- ▶ **기타 유해물질 분석**
이물, 성분분석 및 솔루션 제공
- ▶ **고객사 초청 세미나**
고객사 환경규제 대응 가이드 및 품질관리 방안 교육

KOTITI 시험연구원 (성남 본원)



- ▶ 1961년 국내 최초 섬유시험 및 연구 기관인 "방직시험검사소" 로 발족
- ▶ 사업영역 확대 및 세계적인 종합분석 기관으로 성장하여 Global Business Partner의 역할 수행
- ▶ 해외법인 및 지사: 6개국 12개 지역 (베트남, 중국, 방글라데시, 미얀마, 캄보디아, 인도네시아)



저렴한 수수료와 신속 정확한 결과를 약속 드립니다.
(KORCHAM 회원사 할인 제공)

왕만식 지사장 024 320 10011

mswang@kr.kotiti-global.com

주소 5th floor 414 Nguyen Van Cu, Bo De Ward, Long Bien Dis., Hanoi

전면 광고

국내복귀기업 지원제도

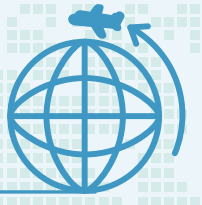

해외진출 우리기업의 성공적인 국내복귀를 지원합니다.

국내복귀기업 지원사항

<p>투자·이전 보조금</p> <ul style="list-style-type: none"> ✓ 지원비율 11~44% ✓ 사업장당 국비 300억원 이내 (기업당 국비 600억원 한도) <p>세제지원</p> <ul style="list-style-type: none"> ✓ 법인세 감면 : 최대 7년간 50~100% ✓ 관세 감면 : 자본재 도입시 50~100% 	<p>인력 고용 지원</p> <ul style="list-style-type: none"> ✓ 고용창출장려금 1인당 2년간 최대 720만원/연 (최대 100명 한도) ✓ 외국인 고용허가제 (E-7, E-9 발급지원) ✓ 병역지정업체 선정 가점 	<p>스마트공장 및 R&D</p> <ul style="list-style-type: none"> ✓ 스마트공장 구축지원 사업(총 사업비의 50% 등) ✓ 산업부 R&D사업 우대 지원 <p>입지 지원</p> <ul style="list-style-type: none"> ✓ 국·공유 재산 수익계약 허용 ✓ 최장 50년 국·공유지 임대 가능 	<p>금융·지재권 지원</p> <ul style="list-style-type: none"> ✓ 시설투자금액 대출 지원 ✓ 특허청 IP-R&D 지원사업 우대지원 <p>구조조정컨설팅</p> <ul style="list-style-type: none"> ✓ 구조조정컨설팅 알선 및 비용 일부 지원
---	---	--	--

* 기업 · 지역 · 유형에 따라 지원사항 상이

국내복귀기업 선정요건

- 해외사업장 2년 이상 운영**
해외사업장에서 한국표준산업분류상 '제조업', '방역·면역산업', '정보통신업' 또는 산업발전법상 '지식서비스산업'을 2년 이상 운영
- 해외사업장 국내사업장 지배주주 동일**
해외 사업장을 실질적으로 지배(지분 30%이상)하는 한국의 모기업이 신청할 수 있으며, 한국에 모기업이 없는 경우 해외 법인을 지배하는 대한민국 국민이 신설법인/개인사업자를 통해 신청 가능함
- 해외사업장 구조조정**
해외사업장 청산·양도·생산량 축소(25%이상) 중 한 가지에 해당할 것. (단, 첨단산업이거나 국내 공급망 안정에 필수인 경우 구조조정 요건 면제 가능)
- 국내사업장 투자**
해외사업장의 업종과 동일한 업종(한국표준산업분류 소분류 기준)으로 국내사업장의 신설·증설 투자를 이행할 것



'국내복귀기업 지원제도' 궁금하신가요?

KOTRA 유턴지원팀 (국내복귀기업지원센터)
KOTRA 하노이무역관

☎ 02-3460-7361~4
✉ reshoring@kotra.or.kr
🌐 www.investkorea.org (국내복귀기업지원)

☎ 024-3946-0511(ext164)
✉ kimkdon@kotra.or.kr

구조조정컨설팅 지원사업

별도신청 가능

해외진출 우리기업의 해외사업장 구조조정컨설팅 비용 일부 지원
* 총 컨설팅 비용의 30%~70%, 기업당 지원한도 USD 20,000

*** 지원대상 서비스 범위**

- ① 구조조정모델 제안 ② 축소대행 ③ 청산대행 ④ 매각 및 지분양도 대행

지원대상

중국, 베트남, 미국, 일본, 인도네시아, 필리핀, 인도, 태국에 진출한 우리기업 중, 아래 사항 중 어느 하나에 해당하는 기업

- '국내복귀기업'으로 승인 신청 또는 선정된 기업
- 구조조정 절차를 진행 중이거나, 향후 이행 예정인 중소·중견 기업(소비성 서비스업 등 일부 업종 제외, 신청 국내 모기업이 존재해야 함)

진행절차

사업 신청 → 컨설팅지원금 적합성 평가 → 컨설팅 협약 체결 → 컨설팅 수행 → 컨설팅 완료 평가 → 컨설팅 지원금 지급

신청방법

신청서 및 증빙서류를 KOTRA 관할 무역관으로 제출

* 연중상시(컨설팅 용역 완료 이전에 신청) / 연간 예산 한도 내 지원

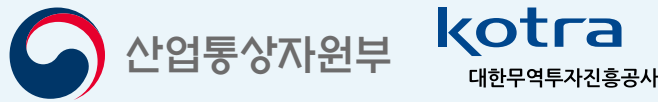

월 Monday

• 메가존 김도연 이사의 IT칼럼

수 Wednesday

• 신한은행 주간 베트남금융시장 동향

화 Tuesday

• 로투비 김유호 대표 변호사의 법률칼럼
• 신한은행 주간 세계금융시장 동향

목 Thursday

• 한국경제TV KVINA
• 대니얼 오 하노이 사무소장의 칼럼

금 Friday

• 포엠베트남관세법인
• 판창현 관세사의 관세칼럼



코참데일리에선 베트남 내 전문가들이 기고한 수준 높은 칼럼을 연재하고 있습니다. 매일 아침 학식을 갖춘 '베트남 경제인' 이 되어 보세요

베트남소식

덴기열 환자 급증으로 하노이 병원 과부하



하노이에서 덴기열 감염 환자들이 급증해 병상이 부족한 것으로 조사됐다. 하노이 질병통제센터(CDC)에 따르면 올해 들어 하노이시의 덴기열 환자는 1만700여 명으로 전년 동기 대비 3.5배 증가했다. 지난10월 28일~11월 3일에는 1300명 이상의 환자가 급증했다. 베트남 국립열대병원(National Hospital for Tropical Disease)은 최근 며칠 동안 매일 10~20명의 덴기열 감염 환자를 받는다고 밝혔다. 응급실 환자 절반 이상이 덴기열 환자였던 경우도 있었다고 병원 측은 밝혔다. CDC는 덴기열 감염이 아직 정점에 도달하지 않은 것으로 판단, 이달 말까지 더 많은 감염 사례가 발생할 것으로 전망했다. (출처: vnexpress) **원문보기**

대만, 베트남인 패키지 관광객 특별 비자 프로그램 재개



대만 당국은 코로나19로 인해 2년 이상 중단된 특별 프로그램에 따라 11월 22일 베트남 여행 단체에 대한 전자 비자 발급을 재개할 예정이다. Kuan Hung 비자 프로그램은 캄보디아, 인도, 인도네시아, 라오스, 미얀마, 베트남과 같은 일부 국가와 긴밀한 관계를 구축하고 간소화된 절차로 온라인으로 비자를 신청함으로써 대만을 보다 쉽게 방문할 수 있도록 하는 대만의 신남방 정책의 일환이다. 2015년 도입된 이 프로그램은 공인 여행사를 통해 오는 5명 이상의 단체 여행객을 대상으로 한다. 한편 코로나19가 확산하기 전인 지난 2019년 77만7000여 명의 베트남인이 대만을 방문했다. (출처: vnexpress) **원문보기**

빈패스트, LA오토쇼에서 전기차 4개 모델 공개

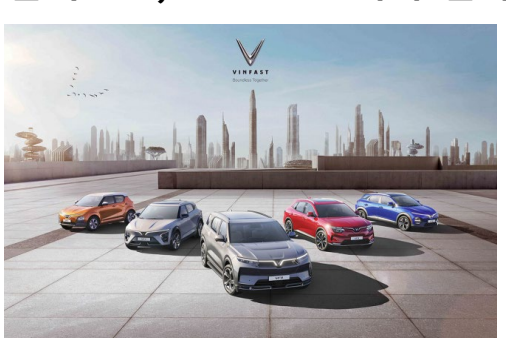

베트남 유일의 제조차 업체 빈패스트는 오는 17일부터 18일까지 열리는 LA 오토쇼 2022에서 전기차 4개 모델을 공개한다고 밝혔다. VF6, VF7, VF8, VF9 등 SUV 차량들이 선을 보일 예정이다. 빈패스트 측은 "4가지 전기차 모델을 통해 소비자들에게 다양한 옵션을 제공하여 고품질 전기차에 더 쉽게 접근할 수 있도록 했다"고 설명했다. 빈패스트는 VF8, VF9 출시 1년 만에 6만5000여 대 차량 주문을 받았다고 밝혔다. 베트남 내에서 차량 인도는 시작되었으며 해외 구매자는 연말쯤 인도될 예정이다. (출처: vnexpress) **원문보기**

응웬왕조 금인 베트남으로 돌아온다



프랑스 경매회사 밀론(Millon)에서 경매물품으로 나왔던 베트남 마지막 왕조인 응웬왕조(Nguyen) 2대 왕인 민망왕(1791~1841)시대 금 인장이 베트남으로 반환된다. 문화체육관광부에 따르면 지난 11월 14일 금인반환 협상을 통해 문화재가 본국으로 돌아올 수 있게 됐다고 밝혔다. 금인은 불법으로 수출된 유물로 반환시 국가의 위상과 영향력을 강화한다고 외교부 측은 밝혔다. 밀론(Millon)에 따르면 민망왕 금인의 경매 시작가는 200만~300만유로(197만~296만달러)였다. (출처: thesaigontimes) **원문보기**

FUJIFILM
Value from Innovation

FUJIFILM Business Innovation Vietnam
현재 **A3 복합기부문 베트남시장점유율1위**입니다

- 👍 직관적이고 단순한 환경
- 🔒 전방위 데이터 보안
- 📄 복합기 관리에서 해방
- 🔗 온디맨드 연결
- 🌱 친환경 기술



Apeos C325z/C325dw
놀랍도록 컴팩트하고 스타일리쉬한 제품
뛰어난 프린트 품질 및 성능



Apeos C7070/C6570/C5570/C4570/C3570/C3070
분당 30매급~70매급 복합기
"사무환경에 최적화된 균형 잡힌 복합기"



ApeosPro C810/C750/C650
고속/고품질 컬러 복합기
클라우드 연동 지원 | 모바일 프린트 | 긴 용지 지원

호치민 시티 사무실

양승우 연락처: 090-333-5295
이메일: seungwoo.yang.tz@fujifilm.com

심우주 연락처: 090-940-1787
이메일: wooju.shim.nj@fujifilm.com

하노이 사무실 & 소름

안지현 연락처: 094-282-9955 📞 jihyunAn1227
이메일: jihyun.an.wu@fujifilm.com

이은진 연락처: 094-742-8855
이메일: eunjin.lee.yg@fujifilm.com

Add: 12th floor, Vincom Center,
72 Le Thanh Ton, Ben Nghe Ward, Dist 1, HCMC

Add: 14th floor, VCCI Tower, 9 Dao Duy Anh,
Phung Mai Ward, Hanoi City

FUJI XEROX is now

FUJIFILM

Hanwha Techwin

입주자 프라이버시와 안전 확보를 동시에

빈틈 없는 보안은 프리미엄 아파트의 필수 조건입니다.
섬세한 모니터링으로 더 편안하고 안전한 아파트 라이프를 누리보세요

영업 상담 : 038 2726 299

하노이 영업 사무소 : 28층, Handico Tower 빌딩, 미딩, 하노이
호치민 영업 사무소 : 3군, 17 바취엔타잉관, Minh Long Tower 빌딩, 호치민
영업/ 마케팅팀 E-mail : hstvsales@hanwha.com
글로벌 생산 법인 : 박닌 웨보 공단 (Lo O-2, Nam Son, Bac Ninh)
Service call center : 1900-0293

전면광고



**지금 불편하시죠?
바로 바꿔보세요.**



대한민국 No.1 롯데렌터카를 베트남에서도 만나보세요.

1. 승용, 승합, SUV, 중/대형 버스 포함 모든 차종 렌탈 가능
2. 베트남 전역에서 이용 가능
3. GPS 데이터 기반 투명한 정산 시스템
4. 일간/월간 단기 렌터카 서비스 제공



사무기기, 의료기기도 롯데렌탈과 함께하세요.

고객의 다양한 니즈를 충족하는 맞춤형 렌탈 조건을 설계하여 원하는 기간 동안 합리적인 가격으로 렌탈해드립니다.



- 한국인 전화상담 가능 (전지역)
- 하노이 024 3205 5379 하이퐁 024 3205 5679
- 호치민 028 5414 8000 다낭 023 6278 6800

NAVER

하노이부동산114

Hanoi **부동산**
www.hanoi114bds.com

Vic-Vinhomes-FLC-SG
공식 분양 대행사
매물 다량 보유

공장매각 (전속중개)

- 위치: 타이응웬
- 공장: 약 1,700평
- 토지: 약 4,100평
- 전기: 1,500kva
- 현재: 공장 300평 임대 중
- 현 임대수입: 약 3억동
- 현 1,400평 공실 즉시 입주 가능
- 매각금액: 2,400,000USD



아파트/빌라/사무실

인테리어

분양권 / 매입 / 전매

임대관리

공장 / 공장부지

One-Stop Service

주소 : Nhà A11, ngõ 178 đường Đình Thôn, Mỹ Đình 1, Nam Từ Liêm, Hà Nội
 공장담당 / 용환만 이사 083 600 1598 | 남한의 대표 098 200 1598 한국직통:070 8095 4566
 카톡 hanoi600 | 워챗 hanoi6000 | 카톡 nam336 | 워챗 hanoi114

■ 베트남 50대 환경경제기업 ■ 건설부 공시 시공능력 1등급 종합건설사 ■ 2019 하노이 시 우수기업 ■ 2021 하노이 인민위원회 모범기업



기술과 신뢰는 KH건설이 추구하는 기업 비전입니다.



현지 공장 건립 ■ 설계 ■ 시공 ■ 인허가

무상지원 서비스 입지 선정 (베트남 북부 공단부지 상세정보) 부지 취득 현지법인 설립

☎ Mobile : 090 446 2545

Head Office : 024 3769 0156~7

전면광고



화학적인 부식작용을 이용한 금속류 정밀 가공
전자기계 내 반도체 회로 미세가공 및 모바일 정밀 부품으로 적용

첨단주자
ETCHING
ANODIZING
CNC 정밀가공

- 폴더블 디스플레이(Mobile 분야)
- CLAD METAL(2중 접합): 금속, 비철금속 에칭 기술(PCB분야)
- 다공체: 수소차 연료전지 스택 부품군(Cathode&Anode 사이 타공판)
- DOOR STEP : 자동차 운전석 및 조수석 차종 인식 로고
- 음이온필터 수소차용 연료 필터
- 스피커
- 사업 제품 현황 (ANO KEY)
- CNC 다축 정밀가공

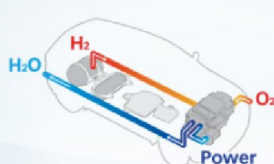

SEWON VINA 세원하이텍 0222 3 666 968 - 0222 3 666 969
www.sewonhitec.com CN6-3, KCN Quế Võ 3, xã Việt Hùng, huyện Quế Võ, tỉnh Bắc Ninh, Việt Nam

CELLIERS DASIE
VIETNAM

french grill

미슐랭 스타 셰프와 함께
하는 특별한 저녁
11월 15일부터 20일까지

Abdelkader Belfatmi

2018

세트 메뉴: VND 3,300,000++/인 | 와인 페어링: +VND 1,900,000++/성인
11월 10일 이전 얼리버드 혜택
세트 메뉴: VND 3,000,000++/인 | 와인 페어링: +VND 1,700,000++/성인

FOUR HANDS WINE DINNER
with
Berrouet Family

Jean François Nulli

Abdelkader Belfatmi

6.30pm | 11월 15일
BORDEAUX 프라이빗 다이닝룸

VND 4,900,000++/성인
11월 10일 이전 얼리버드 혜택: VND 4,600,000++/성인
*좌석이 제한되어 있습니다 | HOTLINE: 090.329.0998

JW MARRIOTT
HANOI

No. 8, Do Duc Duc Road, Me Tri, South Tu Liem, Hanoi 024 3833 5588 frenchgrill

오늘의 경제 금융 용어

명목GDP목표제

명목GDP목표제란 명목GDP가 사전에 정한 목표수준을 따라가는 것을 목표로 하는 통화정책 운영체제이다.

이는 글로벌 금융위기 이후 저인플레이션, 저성장, 저금리 현상이 지속됨에 따라 물가안정목표제의 대안으로 일부 학계를 중심으로 제시된 방안이다.

명목GDP목표제에서는 물가와 실물경제에 동일한 가치를 부여하기 때문에 경기부진에 보다 적극적으로 대응하는 것이 가능하다.

또한 유가금등과 같은 공급충격으로 물가 상승과 생산감소가 동시에 발생하는 경우 어느 정도의 물가상승을 허용하여 생산감소폭을 축소시키는 유연한 정책 대응이 가능하다는 장점도 있다.

그러나 명목 GDP목표제의 경우 물가안정에 대한 중앙은행의 신뢰성을 확보하기 어렵고 현실 적합성이 크게 떨어진다는 단점이 있다.

물가와 경기를 동시에 고려하기 때문에 명목기준지표로서의 명료성이 떨어지고 기대 인플레이션을 안정적으로 관리하기 어렵다.

또한 목표대상지표의 포괄범위도 넓어 중앙은행의 통제가능성도 낮다. 이러한 한계로 현재 명목GDP목표제를 실제로 채택한 사례는 아직 없는 상황이다.

*자료제공: 한국은행

이달의 회원사

welcome

이달의 회원사

코참 회원사가 되신 것을 환영합니다.
 코참은 베트남 대정부 활동을 비롯해 기업의 애로사항 해결 및 권익 보호 등 회원사 여러분의 성공을 위해 최선을 다하고 있습니다.
 여러분의 사업이 더욱 번창하시길 기원합니다.

UNITED REGISTRAR OF SYSTEMS VIETNAM CO., LTD



- ▶업종/업태 : ISO 인증기관
- ▶회사소개

URS (United Registrar of Systems) 인증원은 영국의 인정기관인 UKAS로부터 인정받은 인증기관 (Certification Body)으로서, 영국에 본사를 두고, 전 세계 각지 45개국에서 ISO 경영시스템에 대한 인증서비스를 제공하고 있는 글로벌 인증기관입니다. 품질경영, 환경경영, 보건안전시스템, 자동차, 식품, 섬유, 의료기기 및 각종 산업분야의 경영시스템 인증심사 및 인증서를 발행합니다.



Choi Chun Seong (최춘성)

General Director. Ph. D
 IRCA Registered Auditor

+82 10 3709 9001
 +82 2 2636 9003
 cs.choi@urs.co.kr

United Registrar of Systems Korea Co., Ltd
 (07299) (1-611 Ace Hightech City),
 775, Gyeongin-ro, Yeongdeungpo-gu, Seoul, Korea
 www.urs.co.kr

오리온 ORION FOOD VINA



- ▶업종/업태 : 식품
- ▶회사 소개

베트남 1등 제과회사
 NO.1 CONFECTIONERY COMPANY IN VIETNAM



PARK SUN HO

Director
 North Branch

Orion Food Vina Co., Ltd - Hanoi Branch
 12FL - 789 Tower, 147 Hoang Quoc Viet Street,
 Nghia Do commune, Cau Giay District, Hanoi
 Tel : (+84-24) 6262 0790
 Fax : (+84-24) 6262 0791
 Mobile : (+84) 909 246 906
 Email : chaopark@orionworld.com
 Tax code : 3700667933-001

알리엑스 베트남 주식회사 Alliex Vietnam JSC



- ▶업종/업태 : 금융.보험/ Finance.Insurance
- ▶회사 소개

Alliex는 해외금융솔루션 개발과 서비스에 있어 선두적인 Provider입니다. 카드프로세싱 시스템의 구축 및 유지보수, 매입대행업무, DCC(Dynamic Currency Conversion), MCP(Multi Currency Pricing), MCA(Multi Currency Acquiring)서비스를 제공합니다



박병건 대표이사
 Byoung-Gun, Park
 CEO



Alliex CO., LTD
 B-6 Pax Tower, 609, Eonju-ro, Gangnam-gu,
 Seoul, Korea 06108
 Tel : 82.2.3448.5223 Fax : 82.2.3448.5224
 Mobile : 82.10.4580.7447
 E-mail : p-byounggjjp@alli-ex.com

Alliex Vietnam JSC Hanoi
 Unit 4301-08, 43rd Floor, Keangnam Hanoi
 Landmark Tower, Pham Hung Str., Me Tri Ward,
 Nam Tu Liem Dist., Hanoi, Vietnam.
 Tel : 84.24.7109.9980 Fax : 84.24.3824.6000

Alliex Vietnam JSC Hochiminh
 18th floor, Friendship Tower, 31 Lê Duan,
 District 1, Hochiminh, Vietnam.
 Tel : 84.28.3535.0981 Fax : 84.28.3535.0982

웨스트링크 국제학교

Westlink International School



- ▶업종/업태 : 국제학교
- ▶회사 소개

2022년 8월에 개교한 웨스트링크는 국제 교육 그룹인 ISP(International Schools Partnership) 소속의 학교로서, 전 세계 16개국 60개 학교 네트워크의 통찰력, 경험 및 자원을 활용하여 모든 어린이가 놀라운 학습을 경험할 수 있도록 합니다. 학생들은 미국 공통 핵심 표준과 세계적으로 유명한 IB 교육 방식을 결합한 국제 커리큘럼을 배우며 핵심 과목과 전문 분야의 조합을 포함하며 비판적 사고 및 국제적 시각과 같은 전문 기술 뿐만 아니라 필수 지식 개발에 중점을 둡니다. 우리의 교육 철학은 스스로 탐구하고, 질문하고, 연구하고, 책임감과 탄력성을 개발하는 교육을 권장합니다.

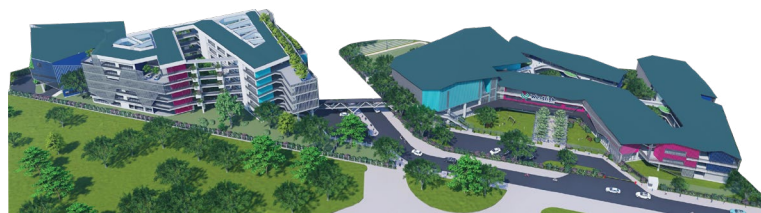

Dream
 Strive
 Succeed

Ms. Chaeyen Lee (Esther)
 Korean Admissions Officer

E cleee@westlink.edu.vn
 M +84 (0) 868 508 891

A Land Plot O2 Western West Lake New Urban Area,
 Xuan Tao Ward, Bac Tu Liem District, Hanoi
westlink.edu.vn

전면광고



새롭게 바꾸자

코참
X
신한

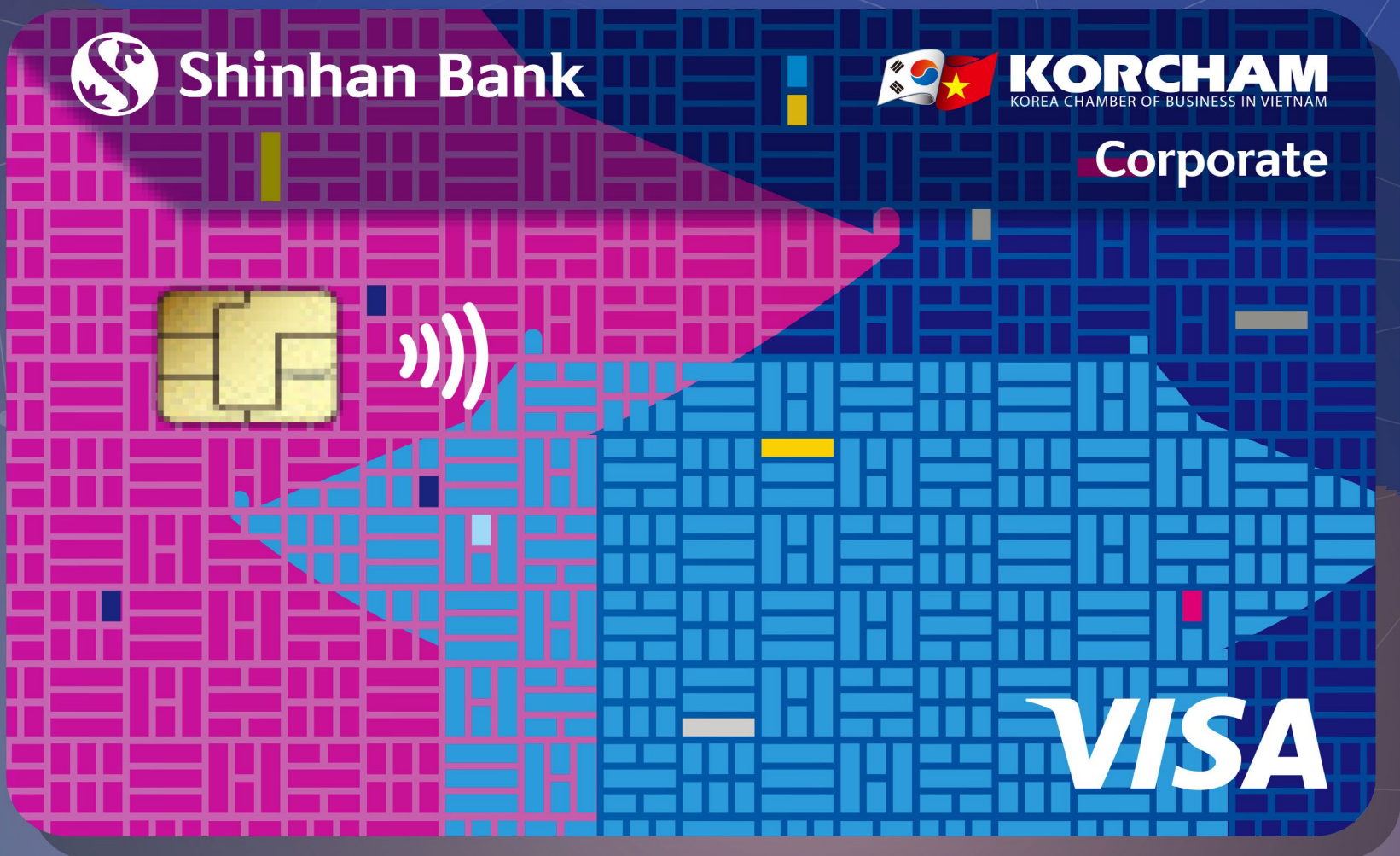

금번 코참-신한 제휴카드 협약에 따라
기존 멤버십 카드가 **코참 신한 법인카드**로 변경됩니다



신규코참회원사는 꼭 가입하세요



신규 발급도 받으시고 카드 혜택을 누리시길 바랍니다



신한은행 모든 영업점에서 발급 가능 -

편지흥지점(참빛빌딩) **이준영 대리**에게 문의해주시면
친절히 안내드리겠습니다. ☎ 033-738-5783



지점별 담당자

지점	담당자	연락처
하노이(롯데)지점	박정배 과장	076-480-3378
팜흥(경남)지점	박미경 과장	038-584-4412
박닌지점	이현경 대리	078-807-3757
하남지점	임경섭 대리	038-375-1739
하이퐁지점	이승원 대리	089-612-1040
타이응웬지점	이동현 과장	033-905-9099
빈푹지점	김우진 대리	039-534-3960



코참-신한 법인카드 혜택

- 100개 이상의 코참 제휴 가맹점에서 10%~40%할인
- 150개 이상의 신한존 (신한은행 제휴 가맹점)에서 최대 50% 할인
- 카드 사용금액의 0.1% 신한 포인트 적립 혜택
- 법인 경비 관리를 통한 시간 절약 및 서류 작업 간소화
- 해외 출장시 환전 및 현금 보유의 부담 완화
- VISA 브랜드를 통한 전세계 가맹점 사용 가능
- 카드 명세서, 이용 SMS, 인터넷 banking 등 편리한 사용

코참회원을 위한

[코참-신한법인카드] 출시



신용카드, 데빗(체크)카드

코참가맹점 | 클릭 - 더 많은 코참가맹점

신한가맹점 | 클릭 - 더 많은 신한가맹점



베트남 외국인직접투자(FDI) 동향 분석

❖ 올해 4분기 들어 급격히 확대되고 있는 외국인직접투자(FDI)

▶ 올해 3월 전면적인 국경 개방(국제 항공편 정상 운항 등) 이후 외국인 직접투자(FDI)는 제조 및 부동산 섹터를 중심으로 견조한 유입 흐름을 유지했음. 특히, 기존 프로젝트에 대한 추가(adjusted) 유입액이 1~10월 누적 기준으로 US\$ 87.4억을 기록하며 23%(YoY) 증가했으며 10개월간 누적 이행액도 US\$ 174.5억을 기록하며 15.2%(YoY) 증가했음. 그러나 같은 기간 동안 총 FDI 누적 유입액은 전년 대비 5.4% 감소하여 여전히 글로벌 긴축 여파가 지속되고 있음. 한편, 올해 첫 10개월 동안 국가별로는 싱가포르와 일본이 각각 US\$ 53.4억(비중 24%), US\$ 41.9억(비중 19%)를 투자하며 1위와 2위를 기록했으며 한국은 US\$ 39.1억(비중 17%)로 그 뒤를 이었음. 업종별로는 국제 항공 운항 재개 등 영향으로 제조업 투자 중심으로 FDI가 꾸준히 유입되었는데 올해 첫 10개월 동안 제조 및 가공업 섹터로 유입된 금액은 US\$ 129.2억으로 총 유입액의 절반 이상인 58%를 차지했으며 부동산 섹터도 US\$ 38.7억(비중 17%) 유입되었음. 라우 전쟁 장기화, 중국의 제로코로나 정책 등 영향으로 공급망 회복이 지연되고 있는 가운데, 다국적 기업들은 공급망 다변화 전략에 집중하고 있으며 새로운 대체 지역으로서의 베트남 매력도는 높아지고 있음. 실제로 올해 9월에 베트남 기획투자부(MPI)에서 실시한 설문조사에 따르면, 조사에 참여한 FDI기업들의 66%가 2023년에 투자를 확대할 계획이라고 응답하는 등 긴축 및 경기 침체 우려가 높아지고 있음에도 불구하고, 향후 FDI 유치가 더욱 활성화될 것으로 기대되며 국내 경기 회복에도 긍정적인 것으로 판단됨

❖ 베트남 최대 FDI 유치 지역 호치민시, 첨단기술 중심으로 자본 유입

▶ 호치민 시는 베트남 주요 경제도시로서 매년 꾸준히 FDI 자본이 유입되고 있는데, 호치민시는 전략적 위치 및 우호적 조건, 많은 인구 및 숙련된 근로자를 보유하고 있어 외국인 투자자들에게 유리함. 올해 첫 10개월 동안 호치민 시로 유입된 총 자본은 같은 기간 국내 총 투자액의 15%에 달하는 US\$ 34.2억으로 국내 최대 유치 지역이었음. 한편, 호치민 시로 유입된 FDI 중에서 IT 섹터가 US\$ 1.3억(비중 39%, '22.1~9월 기준)으로 주로 첨단 산업 중심으로 투자가 확대되고 있음

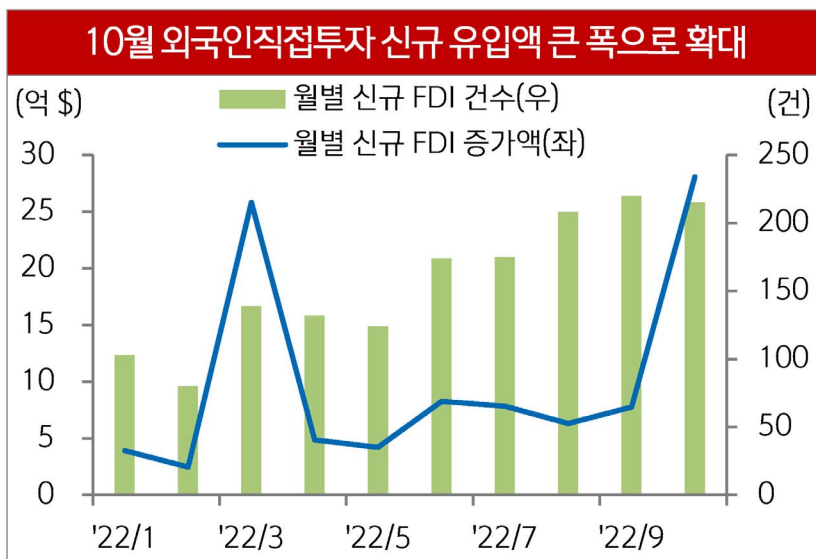

자료:베트남통계청(GSO),IPS전략부

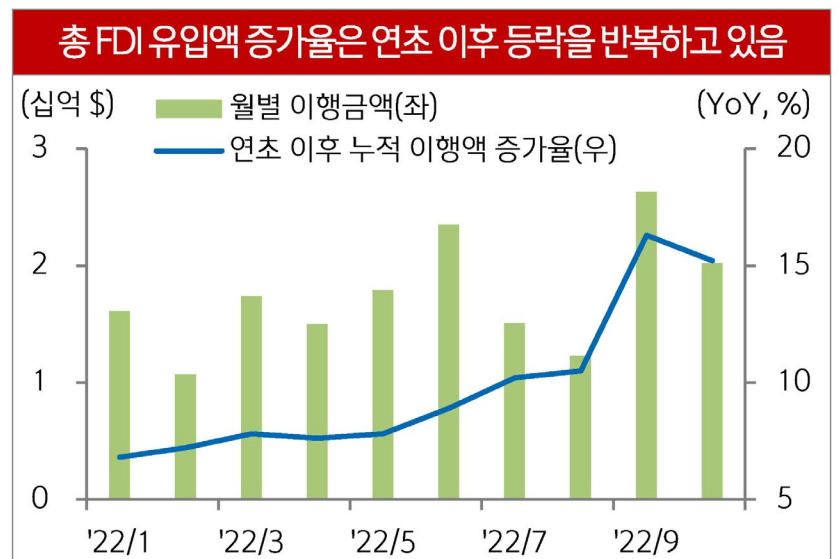

자료:베트남통계청(GSO),IPS전략부

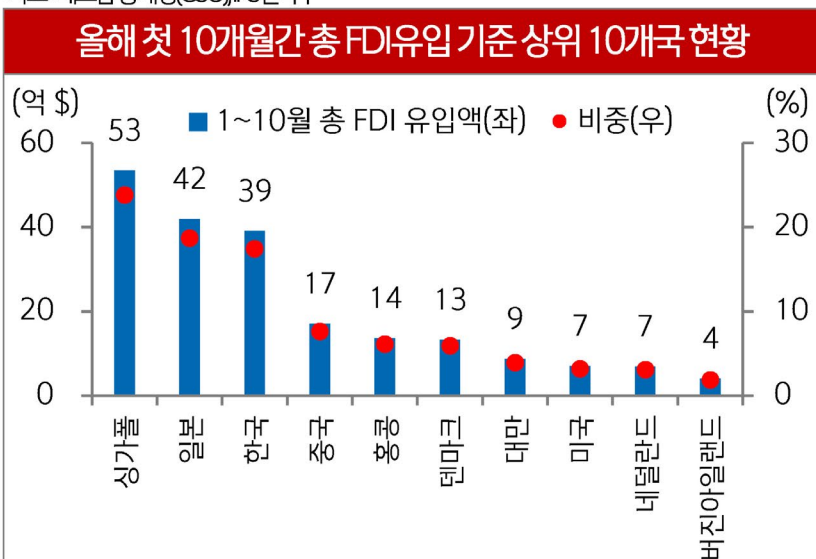

자료:베트남 기획투자부(MPI),IPS전략부

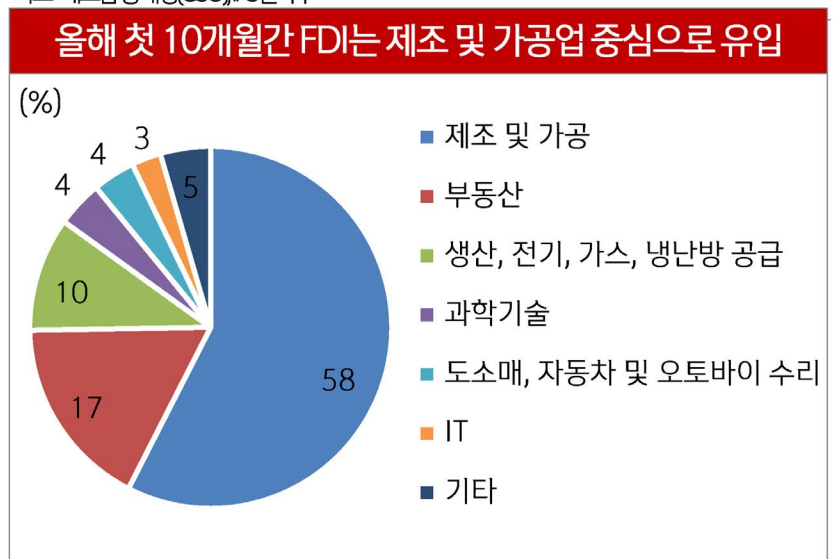

자료:베트남 기획투자부(MPI),IPS전략부



코참 데일리어에서 칼럼니스트를 모십니다.

Expert group



코참에서 발행하는 경제웹신문 코참데일리어에서 칼럼을 기고하실 분을 모십니다.

칼럼 주제는 베트남에서 사업을 운영하면서 경험하셨거나 다른 경영인들에게 도움이 될 만한 내용이라면 환영입니다. 전문가의 식견을 느낄 수 있는 깊이 있는 글도 좋습니다.

코참데일리어 칼럼니스트 중 자사를 홍보하는 데 도움을 얻었다는 분들도 계셨던 만큼 애독자 여러분의 많은 관심 부탁드립니다.

주간 세계 경제 주요 이슈 및 전망

 주간 이머징 증시 동향

구분	주가지수	11.11	11.4	전주대비(%)	전년말대비(%)	1년 최저치	1년 최고치
베트남	VN	954.53	997.15	↓ -4.27	↓ -13.53	947.24 '22/11/10	1,528.57 '22/01/06
인니	자카르타종합	7,089.21	7,045.53	↑ 0.62	↑ 18.57	6,507.68 '21/12/01	7,318.02 '22/09/13
인도	SENSEX	61,795.04	60,950.36	↑ 1.39	↑ 29.41	51,360.42 '22/06/17	61,795.04 '22/11/11
중국	상해종합	3,087.29	3,070.80	↑ 0.54	↓ -11.11	2,886.43 '22/04/26	3,681.08 '21/12/13
	심천종합	2,017.96	2,020.16	↓ -0.11	↓ -13.37	1,752.28 '22/04/26	2,561.91 '21/12/13
홍콩	H	5,867.31	5,482.52	↑ 7.02	↓ -45.36	4,938.56 '22/10/31	9,225.81 '21/11/16
	항셱	17,325.66	16,161.14	↑ 7.21	↓ -36.38	14,687.02 '22/10/31	25,713.78 '21/11/16
한국	KOSPI	2,483.16	2,348.43	↑ 5.74	↓ -13.58	2,155.49 '22/09/30	3,029.57 '21/12/09

 주간 이머징 국채 금리(10Y) 동향

구분	11.11	11.4	전주대비(bp)	전년말대비(bp)	1년 최저치	1년 최고치
베트남	5.20	5.20	↓ 0.00	↑ 259.00	2.08 '21/11/19	5.20 '22/10/25
인도네시아	7.07	7.47	↓ -40.40	↑ 118.20	6.03 '21/11/16	7.67 '22/10/25
인도	7.31	7.47	↓ -16.10	↑ 144.30	6.33 '21/11/30	7.62 '22/06/16
중국	2.74	2.71	↑ 3.50	↓ -40.50	2.62 '22/08/18	2.94 '21/11/12
한국	3.90	4.19	↓ -29.00	↑ 217.80	2.10 '21/12/20	4.62 '22/10/21

 주간 이머징 환율 동향

구분	11.11	11.4	전주대비(%)	전년말대비(%)	1년 최저치	1년 최고치
달러 동 (VND)	24,821.00	24,865.00	↓ -0.18	↑ 7.46	22,628.00 '22/01/21	24,867.00 '22/11/10
달러 루피아 (IDR)	15,495.00	15,738.00	↓ -1.54	↑ 10.28	14,197.00 '21/12/24	15,738.00 '22/11/04
달러 루피 (INR)	80.81	82.44	↓ -1.98	↑ 10.59	73.89 '22/01/13	83.02 '22/10/19
달러 위안 (CNY)	7.10	7.19	↓ -1.22	↑ 8.73	6.31 '22/02/28	7.31 '22/10/31
달러 원 (KRW)	1,318.92	1,419.24	↓ -7.07	↑ 21.39	1,174.03 '21/12/09	1,441.95 '22/10/03



**베트남에서 사업성공?
코참데일리와 함께!**

코참데일리는 하노이에서 유일하게 데일리로 발행되는 베트남 경제 전문 웹신문입니다.

광고 문의

024 3555 3341
info3@korchamvietnam.com

전면광고



삼도회계법인
SAMDO ACCOUNTING VIETNAM

SAMDO is **T.R.U.E**

삼도회계법인은
고객과의 신뢰를 바탕으로
성공기업들의 파트너가 되겠습니다.

감사 및
회계자문

세무진단
서비스

세무조사
대응 서비스

이전가격
관련 서비스

M&A
관련 서비스

부동산 투자
관련 서비스

하노이 오피스

4th floor, HITEC building, 239 Xuan Thuy, Dich Vong Hau, Cau Giay, Hanoi
Tel. +84 70 316 9374 (박현서) / +84 97 749 2083 (이영동)

호치민 오피스

L8-12,8th floor, Vincom Center, 82Le Thanh Ton, Ben Nghe, Quan1, HCM
Tel. +84 93 644 9766 (강병훈) / +84 90 984 3006 (정대환)

신차구입

한국인 딜러와 상담하세요!



차량 가격의 **최대 80%**까지 **은행대출 가능!**
모든 브랜드 **전차종 상담 가능**합니다



HYUNDAI LE VAN LUONG
Số 3 Vũ Phạm Hàm, Trung Hòa, Cầu Giấy, Hà Nội
TEL. 024 3200 3366 E-mail. 2010sungard@gmail.com

한국인 097 309 8274
상담/문의 097 968 7255



VINAOTO

차계부와 정비 예약까지 한번에!

#차계부 #시간절약 #정비수리 예약 #투명한 가격

- ✓ 여러대 차량을 한 계정에 등록하여 간편한 차량관리
- ✓ 수리 완료후 앱에서 실시간 상태 확인
- ✓ 아이폰, 안드로이드 설치 가능 - VINAOTO, 비나오토 검색

차량관리 앱 문의 : 097 968 7255

전면광고

중고차 위탁판매

중고차, **anycar** 에서 **손해없이 판매** 하세요!
판매자와 구매자 직거래! 온라인 실시간 확인!
저렴한 **판매수수료!** 판매가의 **'1.5%'**

1 상담/문의

- 각종서류 확인
- 차량 사진 전송

2 차량 점검

- 차량상태 점검
- 판매금액 협의

3 홍보/전시

- 매장에 전시
- 홈페이지 광고

4 차량판매

- 실시간 확인
- 위탁판매자에게
통보

- * 수리가 필요한 경우에는 협의하여 수리 후 판매 진행합니다.
- * 구매자가 판매금액 조정을 원하면 위탁판매자와 협의하여 진행합니다.

5 상호간 계약

- 판매자, 구매자
계약서 작성
- 각종서류 확인

anycar.vn
Xe thật - Giá thật

CÔNG TY CỔ PHẦN ANYCAR VIỆT NAM
Số 3-5 Nguyễn Văn Linh, P. Gia Thụy, Q. Long Biên, Hà Nội
Hotline: 1800 6216 Email: info@anycar.vn

한국인 상담/문의

081 281 9559

카톡 ID: anycar.vn

e-mail: lee3ds4@naver.com

베트남에서 사업 성공? 코참데일리와 함께!!

코참데일리 광고후원 안내



전 세계 1만 여 명 구독 중



광고주와 활발한 소통으로
성공적 비즈니스 기회 제공



광고후원 시 코참 채널 및
단톡방 홍보 서비스 제공



코참데일리는 하노이에서
유일하게 데일리로 발행되는
베트남 경제 전문 웹신문입니다

베트남 최고의 광고 플랫폼으로 자리잡은
코참데일리를 통해 사업 성공의 기회를 잡으세요

광고문의

info3@korchamvietnam.com

☎ 024 3555 3341



KORCHAM Daily

13F Charmvit Tower, 117 Tran Duy Hung, Cau Giay, Hanoi

구인구직

구인 구직



코참데일리는 한국 기업의 채용공고를 게재하고 있습니다. 채용광고 게재를 원하는 기업은 코참 사무국 이메일 (info3@korchamvietnam.com)로 채용광고 양식을 작성해 보내주시기 바랍니다.

[☞ 채용광고 양식 다운로드](#)

구인 휴머레인 컨설팅 채용 공고

- ▶기업설명 : 국내 기계 가공업체 베트남 법인
- ▶근 무 지 : Giang Dien Industrial Park, Trang Bom District, Dong Nai Province.
- ▶채용부문 : 생산관리 팀장[협의 (과장/차장급)]
- ▶직무상세 : 생산계획, 출고계획/ 생산성 지표 관리/ 표준품 및 부적합 품목 관리/ 공정 이행률 집계 및 Data 관리/ 인력 운영/ 고객 불만 관리/ 검사 및 부적합 관리
- ▶학 력 : 전문학사 이상
- ▶경 력 : 제조업 생산관리 경력 10년이상
- ▶언 어 : 영어 가능자 우대
- ▶기 타 : CNC 및 MCT 가공 운영 경력 필수
가공 분야 경력 필수/ 가공, 메탈에 대한 이해력 보유 필수
- ▶급 여 : 면접 후 협의
- ▶복리후생 : 회사내규 (협의)
- ▶담 당 자 : jamie ☎+82-10-8677-4401
- ▶이 메 일 : jamie@humarain.co.kr
- ▶접수기간 : ~채용 완료시

구인 DST VINA 채용 공고

- ▶기업설명 : 빈푹성에 위치한 테이프 제조 전문 업체
- ▶근 무 지 : 빈푹성
- ▶채용부문 : 생산부 한국 관리자 채용
- ▶직무상세 : 조제 관리 1명 / 생산 관리 1명
- ▶학 력 : 전문대졸이상
- ▶경 력 : 조제 관리 - 현장, 창고 관리 4년 이상
생산 관리 - 생산 관리 2년 이상
- ▶언 어 : 중국어, 베트남어 가능자 우대
- ▶기 타 : 현지 채용 정식 비자 발급
- ▶급 여 : 협의 후 결정
- ▶복리후생 : 회사내규
- ▶담 당 자 : 관리팀장 ☎093 456 1417
- ▶이 메 일 : dsttonyjung@gmail.com
- ▶접수기간 : ~채용 완료시

구인 YTG 비나 품질관리1명, 생산기술1명 모집

- ▶기업설명 : 자동차부품 및 산업용 보빈 생산
- ▶근 무 지 : 하이퐁 덩부 공단 내
- ▶채용부문 : 품질관리1명, 생산기술1명
- ▶직무상세 :
 1. 품질관리: 품질보증/양산품질관리
 2. 생산기술: 설비유지보수 및 최적화
- ▶학 력 : 대졸이상
- ▶경 력 : 2년이상 (자동차 분야 경력 선호)
- ▶언 어 : 영어, 베트남어 (가능시 우대)
- ▶기 타 : 베트남 거주자 우대
- ▶급 여 : 면접시 협의
- ▶복리후생 : 숙소제공, 출퇴근지원, 건강보험
- ▶담 당 자 : 최종오 ☎+84 862 181 488
- ▶이 메 일 : jongochoi@inzi.co.kr
- ▶접수기간 : 2022.10.17 ~ 2022.12.17

구인 클라크 머터리얼 핸들링 베트남 채용

- ▶기업설명 : 지게차 제조, 판매
- ▶근 무 지 : Hai Duong Province Cam Giang District Cam Phuc
- ▶채용부문 : 베트남 내수영업팀
- ▶직무상세 : 베트남 지게차 신규 고객사 개발 및 관리
- ▶학 력 : 학력 대학 상경계 졸업자
- ▶경 력 : 영업/영업관리 경력 3~8년 (대리/과장)
- ▶언 어 : 비즈니스 영어 또는 베트남어 가능자
- ▶나 이 : 35~45세
- ▶기 타 : 베트남 거주자, 우수한 컴퓨터 사용 능력
베트남 현지 운전 가능자 우대
- ▶급 여 : 협의후 결정
- ▶복리후생 : 현지 채용(베트남 노동법에 따름)
주6일 8:00~17:00/ 기숙사 제공
기숙사-회사 통근 버스
개인보험/ 연 1회 1인 한국 귀국 항공권
- ▶담 당 자 : 이진욱 팀장 ☎033 629 5124
- ▶이 메 일 : julee@clarkmhc.co.kr
- ▶접수기간 : ~2022.12.31
- ▶홈페이지 : <https://clarkmhc.vn/>

11월 16일 수요일 오늘자 코참데일리

✉ 이메일로 4,902분,
 TALK 카톡으로 3,526분,
 Ch 카카오 채널로 3,930분,
 총 12,358분께 배포되었습니다.

