

| | | | | | | |
|---|---|-------|----|--|--------|---|
| 하노이 날씨 23°C ↑ 24°C ↓ 21°C | 하노이 AQI* 21 <small>*Air Quality Information</small> | 0-19 | 좋음 | Shinhan Bank 제공 한/베 환율 USD/KRW 1,328.2 -23.6 USD/VND 24,835 -16 | 한/베 증시 | KOSPI 2,441.33 +23.32 VNI 947.71 +1.71 |
| | | 20-49 | 보통 | | 한/베 증시 | |
| 50-99 | 주의 | | | | | |
| 100-149 | 나쁨 | | | | | |
| 150-249 | 해로움 | | | | | |
| 250~ | 매우 위험함 | | | | | |

베트남 소식

2,4면

잘로 운영하는 VNG, 베트남 비상장주식시장(UPCoM) 상장 예정
 베트남-필리핀 다방면으로 협력 확대 검토
 삼성베트남, 올해 세 번째 GSAT 실시
 닥락성 "부온마투웃 국제공항으로 만들겠다"

베트남, 내년 연료 공급량 10~15% 늘린다
 베트남 의류 수출 올해 목표치 하회할 듯
 베트남 건축자재 업체들 내년까지 전망 '먹구름'
 베트남 전기 오토바이 스타트업 닷바이크, 1650만 달러 투자 성공

베트남 키워드 한국뉴스

10월 수출 대상국 1위 **베트남**...중국 제쳤다
 종근당고촌재단, **베트남**·인도네시아 장학생 42명에 장학금 지원
 김준일 락앤락 전 회장, **베트남** 세무공무원에 '뒤틀돈'
 '**베트남** 마약왕' 4년 만에 검거...도피 중에도 1.6t 공급"

제목을 클릭하시면 해당링크로 이동합니다.

베트남 비주얼 뉴스

베트남 남북고속도로 가장 긴 산악터널
 응에안(NGHE AN)-타잉부(Than Vu) 터널은 남북 고속도로 프로젝트인 지엔쩌우(Dien Chau)-바이뒓(Bai Vot) 구간에 건설 중인 가장 긴 터널이다.

썸네일을 클릭하시면 동영상뉴스를 보실 수 있는 해당링크로 이동합니다.

한눈에 보는 한국경제

44일 연속 상승 'CP금리', 기준금리 인상에 더 오를까
 아파트값은 2년 전으로 뚝, 매수심리는 10년 전으로 뚝뚝
 전기세 못 올린 한국전력, 적자 30조원 전망... 장초반 하락
 원/달러 환율, 보험세 출발...1,330원 전후 흐름

제목을 클릭하시면 해당링크로 이동합니다.

한눈에 보는 세계경제

EU 가스값 상한제 합의 또 실패... '275유로'안 두고 찬반 갈려
 중국경제 회복, 내년 상반기도 글렀다?
 푸틴 "원유가격 상한제, 심각한 결과 초래" 경고...공급중단 위협
 크레디트스위스 위기설에... 슈퍼리치들, 43일간 90조원 인출

제목을 클릭하시면 해당링크로 이동합니다.

오늘의 명언

아이에게는 모든
가장 큰가능성이 있다.
- 톨스토이 -

전문가칼럼 11면

**수책관리의 기초개념/수책관리 필요기업
및 기초관리방법에 대한 칼럼**

관세법인 Fidus 대표 관세사 판창현

이달의 회원사

7면



URS



오리온



알리엑스 베트남 주식회사



웨스트링크 국제학교

코참데일리 VIP

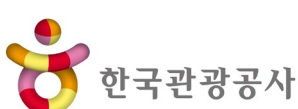

베트남소식

잘로 운영하는 VNG, 베트남 비상장주식시장(UPCoM) 상장 예정

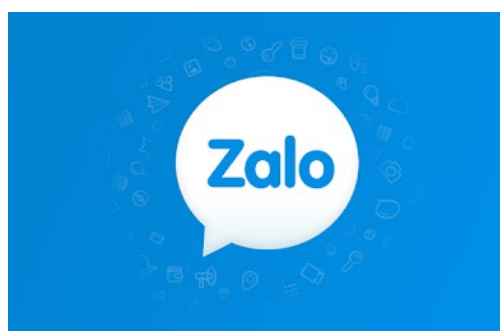

베트남의 '카카오톡'인 '잘로(Zalo)'를 운영하는 VNG Corporation이 베트남 비상장주식시장(UPCoM)에 상장할 것으로 알려졌다. VNG 측은 "거래소 상장을 위해 주주 명단을 마무리하고 있다"며 "오는 28일 오후 5시까지 거래 완료할 것을 요청했다"고 밝혔다. 주주들은 상장 절차가 이뤄지는 동안 거래를 할 수 없다. 호치민증권거래소(HoSe)에 상장하려면 회사는 2년 이내 이익을 내야 하는데, UPCoM을 선택한 것은 VNG의 적자가 이어지고 있기 때문이다. VNG는 지난해 700억 동(VND) 이상의 손실을 냈다. (출처: vnexpress) **원문보기**

베트남, 내년 연료 공급량 10~15% 늘린다



베트남 산업무역부는 2023년에 최대 2670만m3의 석유 및 가스를 구매할 것을 정유기업들에 요청했다. 이는 2022년보다 10~15% 증가한 규모다. 응웬 흥 디엔(Nguyen Hong Dien) 산업통상부 장관은 21일 회의에서 "각 기업이 지침에 따라 석유와 가스의 양을 구매하거나 수입할 수 있어야 한다"며 이같이 밝혔다. 지난 2분기와 3분기에 하노이, 호치민, 다낭 등의 주요 도시를 비롯해 국내 여러 지역에서 휘발유 부족 현상이 빚어졌다. 산업부는 급등한 국제유가가 부담스러운 도매상들은 수입량을 줄이고 정부는 휘발유 소매가 인상을 억제하면서 적자를 이어가던 일부 도매상들이 공급을 제대로 하지 않아 빚어진 현상으로 파악했다. (출처: vnexpress) **원문보기**

베트남-필리핀 다방면으로 협력 확대 검토



브엉딩후에(Vuong Dinh Hue) 국회의장은 베트남과 필리핀은 무역, 투자, 국방, 안보를 넘어 협력을 확대해야 한다고 밝혔다. 후에 의장은 페르디난드 로 무알데즈 마르코스(Ferdinand Romualdez Marcos) 필리핀 대통령을 만나 "베트남과 필리핀 양국은 농업, 과학 및 기술, 교육 및 훈련, 디지털 경제, 기후 변화 대응, 사이버 보안 및 녹색 에너지 전환을 포함한 많은 분야에서 협력할 수 있다"며 이같이 밝혔다. 지난해 양국 교역액은 68억 달러로 역대 최대치를 기록했다. 한편 후에 국장은 지난 23일부터 25일까지 필리핀에 처음으로 공식 방문했다. 마르코스 대통령을 만나기 전 그는 마틴 로무알데즈 필리핀 하원의장, 후안 미구엘 F. 주베리 필리핀 상원의장과 회담을 가졌다. (출처: vnexpress) **원문보기**

베트남 의류 수출 올해 목표치 하회할 듯



베트남 의류섬유협회 부득지양(Vu Duc Giang) 회장은 올해 베트남의 섬유 의류 수출액이 420억 달러를 기록하며 당초 목표치였던 430~440억 달러를 하회할 것이라고 전망되고 밝혔다. 10월 섬유 의류 수출은 전년 대비 3.3% 감소한 31억 8000만 달러를 기록했다. 주요 시장에 대한 섬유 의류 수출 또한 감소했다. 10월 대미 수출은 14% 감소한 10억 달러, 한국은 9% 감소한 3억8000만 달러, 중국은 35% 감소한 2억3000만 달러를 기록했다. 지양 회장은 "10월 수출 감소는 미국 달러화 강세 및 금리 상승, 수요 둔화와 같은 글로벌 경제 불확실성 때문"이라고 설명했다. 다만 1~10월까지 섬유 의류 누적 수출액은 전년 동기 대비 17.2% 증가한 379억 달러를 기록했다. (출처: vietnamnet) **원문보기**

중고차 위탁판매

중고차, **anycar** 에서 **손해없이 판매** 하세요!
 판매자와 구매자 직거래! 온라인 실시간 확인!
 저렴한 **판매수수료!** 판매가의 **'1.5%'**

1 상담/문의

- 각종서류 확인
- 차량 사진 전송

2 차량 점검

- 차량상태 점검
- 판매금액 협의

3 홍보/전시

- 매장에 전시
- 홈페이지 광고

4 차량판매

- 실시간 확인
- 위탁판매자에게 통보

- * 수리가 필요한 경우에는 협의하여 수리 후 판매 진행합니다.
- * 구매자가 판매금액 조정을 원하면 위탁판매자와 협의하여 진행합니다.

5 상호간 계약

- 판매자, 구매자 계약서 작성
- 각종서류 확인

anycar.vn
 Xe thật - Giá thật

CÔNG TY CỔ PHẦN ANYCAR VIỆT NAM
 Số 3-5 Nguyễn Văn Linh, P. Gia Thụy, Q. Long Biên, Hà Nội
 Hotline: 1800 6216 Email: info@anycar.vn

한국인 상담/문의

081 281 9559

카톡 ID: anycar.vn

e-mail: lee3ds4@naver.com

전면 광고

국내복귀기업 지원제도



해외진출 우리기업의 성공적인 국내복귀를 지원합니다.

국내복귀기업 지원사항

| | | | |
|---|---|--|--|
| <p>투자·이전 보조금</p> <ul style="list-style-type: none"> ✓ 지원비율 11~44% ✓ 사업장당 국비 300억원 이내 (기업당 국비 600억원 한도) | <p>인력 고용 지원</p> <ul style="list-style-type: none"> ✓ 고용창출장려금 1인당 2년간 최대 720만원/연 (최대 100명 한도) ✓ 외국인 고용허가제 (E-7, E-9 발급지원) ✓ 병역지정업체 선정 가점 | <p>스마트공장 및 R&D</p> <ul style="list-style-type: none"> ✓ 스마트공장 구축지원 사업(총 사업비의 50% 등) ✓ 산업부 R&D사업 우대 지원 | <p>금융·지재권 지원</p> <ul style="list-style-type: none"> ✓ 시설투자금액 대출 지원 ✓ 특허청 IP-R&D 지원사업 우대지원 |
| <p>세제지원</p> <ul style="list-style-type: none"> ✓ 법인세 감면 : 최대 7년간 50~100% ✓ 관세 감면 : 자본재 도입시 50~100% | | | <p>입지 지원</p> <ul style="list-style-type: none"> ✓ 국·공유 재산 수의계약 허용 ✓ 최장 50년 국·공유지 임대 가능 |
| <p>구조조정컨설팅</p> <ul style="list-style-type: none"> ✓ 구조조정컨설팅 알선 및 비용 일부 지원 | | | |

* 기업 · 지역 · 유형에 따라 지원사항 상이

국내복귀기업 선정요건

- 해외사업장 2년 이상 운영**
해외사업장에서 한국표준산업분류상 '제조업', '방역·면역산업', '정보통신업' 또는 산업발전법상 '지식서비스산업'을 2년 이상 운영
- 해외사업장 국내사업장 지배주주 동일**
해외 사업장을 실질적으로 지배(지분 30%이상)하는 한국의 모기업이 신청할 수 있으며, 한국에 모기업이 없는 경우 해외 법인을 지배하는 대한민국 국민이 신설법인/개인사업자를 통해 신청 가능함
- 해외사업장 구조조정**
해외사업장 청산·양도·생산량 축소(25%이상) 중 한 가지에 해당할 것. (단, 첨단산업이거나 국내 공급망 안정에 필수인 경우 구조조정 요건 면제 가능)
- 국내사업장 투자**
해외사업장의 업종과 동일한 업종(한국표준산업분류 소분류 기준)으로 국내사업장의 신설·증설 투자를 이행할 것

구조조정컨설팅 지원사업

별도신청 가능

해외진출 우리기업의 해외사업장 구조조정컨설팅 비용 일부 지원
* 총 컨설팅 비용의 30%~70%, 기업당 지원한도 USD 20,000

*** 지원대상 서비스 범위**

- ① 구조조정모델 제안 ② 축소대행 ③ 청산대행 ④ 매각 및 지분양도 대행

지원대상

중국, 베트남, 미국, 일본, 인도네시아, 필리핀, 인도, 태국에 진출한 우리기업 중, 아래 사항 중 어느 하나에 해당하는 기업

- ① '국내복귀기업'으로 승인 신청 또는 선정된 기업
- ② 구조조정 절차를 진행 중이거나, 향후 이행 예정인 중소·중견 기업(소비용 서비스업 등 일부 업종 제외, 신청 국내 모기업이 존재해야 함)

진행절차

사업 신청 → 컨설팅지원금 적합성 평가 → 컨설팅 협약 체결 → 컨설팅 수행 → 컨설팅 완료 평가 → 컨설팅 지원금 지급

신청방법

신청서 및 증빙서류를 KOTRA 관할 무역관으로 제출

* 연중상시(컨설팅 용역 완료 이전에 신청) / 연간 예산 한도 내 지원



'국내복귀기업 지원제도' 궁금하신가요?

- KOTRA 유턴지원팀 (국내복귀기업지원센터)
- ☎ 02-3460-7361~4
 - ✉ reshoring@kotra.or.kr
 - 🏠 www.investkorea.org (국내복귀기업지원)
- KOTRA 하노이무역관
- ☎ 024-3946-0511(ext164)
 - ✉ kimkdon@kotra.or.kr

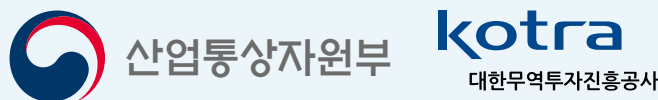

월 Monday

• 메가존 김도연 이사의 IT칼럼

수 Wednesday

• 신한은행 주간 베트남금융시장 동향

화 Tuesday

- 로투비 김유호 대표 변호사의 법률칼럼
- 신한은행 주간 세계금융시장 동향

목 Thursday

한국경제TV KVINA
• 대니얼 오 하노이 사무소장의 칼럼

금 Friday

- 포엠베트남관세법인
- 판창현 관세사의 관세칼럼



코참데일리에선 베트남 내 전문가들이 기고한 수준 높은 칼럼을 연재하고 있습니다. 매일 아침 학식을 갖춘 '베트남 경제인' 이 되어 보세요

베트남소식

삼성베트남, 올해 세 번째 GSAT 실시



삼성베트남은 지난 23일 GSAT(Global Samsung Aptitude Test·삼성직무적성검사)를 실시했다고 밝혔다. 올해 세 번째 치러지는 GSAT는 수리논리능력, 논리추론능력, 시각적사고 등 크게 3개 영역으로 나뉜다. 필기 시험 통과자는 다음달 10일 면접을 보게 된다. 최종 합격자는 2023년 초 입사하게 되며 하노이 R&D센터와 삼성SDS베트남에 근무하게 된다. 그밖에도 합격자들은 삼성전자베트남(SEVC), 삼성전자베트남타이응웬(SEVT), 삼성디스플레이베트남(SDV), 삼성전기베트남(SEMV) 등에서 근무한다. 삼성베트남 관계자는 "우수한 인재들이 베트남의 사회경제적 발전에 기여할 것"이라고 설명했다. (출처: 삼성베트남) **원문보기**

베트남 건축자재 업체들 내년까지 전망 '먹구름'



베트남 건축자재 업체들이 급증하는 투입비와 수요 감소로 어려움에 직면해 있는 것으로 조사됐다. 베트남 철강협회의 최근 보고서에 따르면 10월 철강 생산량은 20억4600만톤으로 9월 대비 16.38%, 전년 동월 대비 28.7% 감소했다. 10월 철강 소비량은 18억 8800만 톤으로 9월 대비 5.53%, 전년 동월 대비 29.4% 감소했다. 베트남 철강업체와 건축자재 업체들은 국내외 파트너의 수주량이 급감하고 있다고 설명했다. 시멘트 업체들은 생산비용의 60% 이상을 차지하는 석탄 가격 인상으로 타격을 받고 있다. 게다가 시멘트 수출은 세계 경기 침체 영향 등으로 내년 말까지 추가 감소할 것으로 전망된다. (출처: vietnamnet) **원문보기**

다락성 "부온마투옷 국제공항으로 만들겠다"



다락성(Dak Lak) 인민위원회는 부온마투옷(Buon Ma Thuot)공항을 국제공항으로 확장할 방침이다. 다락성 인민위원회는 "다양한 관광객을 유치하고 커피와 관련한 세계 커피 도시의 이미지를 구축하겠다"며 교통부에 이같은 내용을 밝혔다. 부온마투옷 공항은 현재 연간 200만 명의 승객을 수용할 수 있는 여객터미널과 중형항공기(C급) 활주로를 갖추고 있다. 지난 2019년 이 공항은 연간 100만 명 이상의 승객을 맞았으며 2022년에 연간 140여 만 명의 승객이 이용할 것으로 전망된다. 베트남 교통부는 부온마투옷 공항이 2050년까지 연간 700만 명을 수용할 수 있도록 하겠다는 방침이지만 국내공항으로만 염두에 두고 있다. (출처: vnexpress) **원문보기**

베트남 전기 오토바이 스타트업 닷바이크, 1650만 달러 투자 성공



베트남 전기 오토바이 스타트업 닷바이크(Dat Bike)는 800만 달러의 투자금을 추가로 받아 총 1650만 달러를 투자를 받는 데 성공했다고 밝혔다. 투자는 Jungle Ventures가 주도했으며 GSR Ventures, Delivery Hero Ventures, Wavemaker Partners, Innoven Capital 등이 참여했다. 닷바이크 응웬바카잉선(Nguyen Ba Canh Son) CEO는 "새롭게 받은 투자금으로 생산품질 향상, 공장 확장 등에 사용할 것"이라고 밝혔다. 닷바이크(Dat Bike)는 현재 호치민, 하노이, 다낭 등 3개 지역에 매장을 운영하고 있다. 앞으로 꽝닌, 하이퐁, 냐짱, 빈즈영, 켄터 등의 지역에 더 많은 매장을 오픈한다는 방침이다. (출처: vnexpress) **원문보기**



Korea Trade-Investment Promotion Agency

하노이 FTA활용지원센터



FTA 적용 및 통관법률 애로해소

FTA 활용지원

- 예상 HS CODE 확인
- 실제 관세 혜택 비교
- 원산지증명서/확인서 활용
- 원산지 결정기준 확인

베트남 통관애로 접수 및 지원

- 통관 및 물류 관련 애로사항 접수
- 수입물품별 인허가 제도(수입요건) 안내
- 수출입관련 법령 확인
- EPE 수책관리, 임가공, 관세환급 등 상담



KOTRA 하노이 무역관 내 FTA 활용지원센터
참빛타워 20층 ☎ 024-3946-0511 (620)

박민설 관세사(국가공인 관세사) minsulpark22@gmail.com
한아름 대리(FTA 해외활용지원센터 전담직원) rachel@kotra.or.kr



KOTITI

Testing & Research Institute

KOTITI 베트남 (하노이 지사)





- ▶RoHS I 시험분석**
중금속 : Pb, Cd, Hg, Cr(VI)
난연제 : PBB/PBDEs
- ▶RoHS II 시험분석**
Phthalates : DBP, BBP, DIBP, DEHP
- ▶Screening 시험분석**
프탈레이트 양산관리 시험분석
XRF, Halogen 시험분석

- ▶주열리 제품 유해물질 분석**
중금속 : Pb, Cd, Hg, Ni release
유기분석 : Phthalates
- ▶기타 유해물질 분석**
이물, 성분분석 및 솔루션 제공
- ▶고객사 초청 세미나**
고객사 환경규제 대응 가이드 및 품질관리 방안 교육

KOTITI 시험연구원 (성남 본원)



- ▶ 1961년 국내 최초 섬유시험 및 연구기관인 "방직시험검사소" 로 발족
- ▶ 사업영역 확대 및 세계적인 종합분석기관으로 성장하여 Global Business Partner의 역할 수행
- ▶ 해외법인 및 지사: 6개국 12개 지역 (베트남, 중국, 방글라데시, 미얀마, 캄보디아, 인도네시아)

저렴한 수수료와 신속 정확한 결과를 약속 드립니다.
(KORCHAM 회원사 할인 제공)

왕만식 지사장 024 320 10011

mswang@kr.kotiti-global.com

주소 5th floor 414 Nguyen Van Cu, Bo De Ward, Long Bien Dis., Hanoi

전면광고

FUJIFILM Value from Innovation FUJIFILM Business Innovation Vietnam
 현재 **A3 복합기부문 베트남시장점유율1위**입니다

직관적이고 단순한 환경 **온디맨드 연결**
전방위 데이터 보안 **친환경 기술**
복합기 관리에서 해방

Apeos C325z/C325dw
 놀랍도록 컴팩트하고 스타일리쉬한 제품
 뛰어난 프린트 품질 및 성능

Apeos C7070/C6570/C5570/C4570/C3570/C3070
 분당 30매급~70매급 복합기
 "사무환경에 최적화된 균형 잡힌 복합기"

ApeosPro C810/C750/C650
 고속/고품질 컬러 복합기
 클라우드 연동 지원 | 모바일 프린트 |
 긴 용지 지원

호치민 시티 사무실 **하노이 사무실 & 쇼룸**

양승우 연락처: 090-333-5295 **안지현** 연락처: 094-282-9955 JihyunAn1227
 이메일: seungwoo.yang.tz@fujifilm.com 이메일: jihyun.an.wu@fujifilm.com

심우주 연락처: 090-940-1787 **이은진** 연락처: 094-742-8855
 이메일: wooju.shim.nj@fujifilm.com 이메일: eunjin.lee.yg@fujifilm.com

Add: 12th floor, Vincom Center, 72 Le Thanh Ton, Ben Nghe Ward, Dist 1, HCMC **Add:** 14th floor, VCCI Tower, 9 Dao Duy Anh, Phuong Mai Ward, Hanoi City

FUJI XEROX is now
FUJIFILM

Hanwha Techwin

입주자 프라이버시와 안전 확보를 동시에

빈틈 없는 보안은 프리미엄 아파트의 필수 조건입니다.
 섬세한 모니터링으로 더 편안하고 안전한 아파트 라이프를 누리보세요

영업 상담 : 038 2726 299
 하노이 영업 사무소 : 28층, Handico Tower 빌딩, 미딩, 하노이
 호치민 영업 사무소 : 3군, 17 바취엔타잉관, Minh Long Tower 빌딩, 호치민
 영업/ 마케팅팀 E-mail : hstvsales@hanwha.com
 글로벌 생산 법인 : 박닌 웨보 공단 (Lo O-2, Nam Son, Bac Ninh)
 Service call center : 1900-0293

CELLIERS D'ASIE VIETNAM french grill

미술랭 스타 셰프와 함께 하는 특별한 저녁
 11월 15일부터 20일까지

Abdelkader Belfatmi

세트 메뉴: VND 3,300,000++/인 | 와인 페어링: +VND 1,900,000++/성인
 11월 10일 이전 얼리버드 혜택
 세트 메뉴: VND 3,000,000++/인 | 와인 페어링: +VND 1,700,000++/성인

NAVER 하노이부동산114 **하노이부동산114**

Hanoi **부동산** **VTC - Vinhomes - FLC - SC**
 www.hanoi114bds.com 공식 분양 대행사 매물 다양 보유

공장매각 (전속중개)

- 위치: 타이응웬 ▪ 공장: 약 1,700 평
- 토지: 약 4,100평 ▪ 전기: 1,500kva
- 현재: 공장 300평 임대 중
- 현 임대수입: 약 3억동
- 현 1,400평 공실 즉시 입주 가능
- 매각금액: 2,400,000USD

FOUR HANDS WINE DINNER with **Berrouet Family**

Jean François Nulli **Abdelkader Belfatmi**

6.30pm | 11월 15일
 BORDEAUX 프라이빗 다이닝룸

VND 4,900,000++/성인
 11월 10일 이전 얼리버드 혜택: VND 4,600,000++/성인
 *좌석이 제한되어 있습니다 | HOTLINE: 090.329.0998

JW MARRIOTT HANOI

No. 8, Do Duc Duc Road, Me Tri, South Tu Liem, Hanoi 024 3833 5588 frenchgrill

아파트/빌라/사무실
인테리어
분양권 / 매입 / 전매
임대관리
공장 / 공장부지

One-Stop Service

주소 : Nhà A11, ngõ 178 đường Đinh Thôn, Mỹ Đình 1, Nam Từ Liêm, Hà Nội
 공장담당 / 용환만 이사 083 600 1598 남한익 대표 098 200 1598 한국직통: 070 8095 4566
 카톡 hanoi600 워챗 hanoi6000 카톡 nam336 워챗 hanoibds114

코참 소식



코참-신한은행 2023 글로벌 및 베트남 경제전망 세미나 성료

코참 주최 신한은행·신한베트남은행 주관으로 지난 24일 하노이 그랜드 프라자 호텔에서 2023년 글로벌 베트남 경제전망 세미나가 개최됐다.

코참 김한용 회장은 개회사를 통해 "오늘 경제전망 세미나는 내년도 국내외 경제 및 주요 산업별 전망을 통해 우리 경제를 둘러싼 대내외 리스크 요인을 점검하고자 열렸다"며 "글로벌 경제 및 환율 전망과 내년 베트남 경제 전망 등 베트남 진출 기업인들에게 가장 필요한 내용을 다루는 만큼 유용한 자리가 될 것으로 기대된다"고 밝혔다.

신한베트남은행 조문성 부행장은 "코로나로 인해 중단되었던 세미나를 올해 성공적으로 개최할 수 있는 만큼 참석해 주신 많은 분들께 감사하다"면서 "한국 최고의 경제 전문가들이 오셔서 발표를 해주시는 만큼 2023년 세계 경제 및 베트남 경제 전망에 대한 인사이트를 얻어가는 시간이 되시길 바란다"고 말했다.

첫 번째 세션에서는 신한은행 정문석 IPS전략부 팀장이 2023 글로벌 경제 및 환율전망에 대해 발표했다. 정 팀장은 내년 전 세계 경제성장률은 더욱 둔화되고 3분기까지 경기저점에 이른 후 완만하게 회복할 것으로 전망했다. 내년 전 세계 인플레이션은 지속적으로 둔화되나 여전히 높은 수준을 유지할 것으로 전망했으며 일부 국가에서 경기둔화를 우려해 긴축을 중단할 위험이 있는 것으로 내다봤다.

두 번째 세션에서는 신한은행 IPS전략부 김익현 수석이 2023 베트남 경제전망과 관련한 내용으로 발표를 가졌다. 김 수석은 베트남은 불확실한 대외여건 속에 미중 갈등은 위기이자 기회로 활용해야 한다며 베트남은 지속적인 반부패 활동으로 국가 투명성이 지속적으로 개선될 것으로 예측했다.

아울러 베트남에서 국영기업 구조조정 등을 통해 경제 효율성이 증대되고 디지털 경제의 견조한 성장이 기대된다고 내다봤다. 대내외 긴축 여파로 베트남의 금리가 급격히 오



른 가운데 하락 전환에는 다소 시간이 걸릴 것으로 전망했다.

한편 이번 경제 전망 세미나에는 200여 명의 기업인이 참석했다. 세미나에 참석한 한 기업인은 "우리 기업인들은 그동안 현지 경제 동향을 효과적으로 이해할 수 있는 자료가 부족했지만 이번 세미나를 통해 경제 및 투자 정보를 제대로 얻을 수 있는 시간이었다"고 밝혔다. (글=편집장 이선아)



강의 자료 다운로드 QR코드



2023년
글로벌 경제전망



2023년 베트남 경제
및 금융시장 전망

전면광고

■ 베트남 50대 환경경제기업 ■ 건설부 공시 시공능력 1등급 종합건설사 ■ 2019 하노이 시 우수기업 ■ 2021 하노이 인민위원회 모범기업

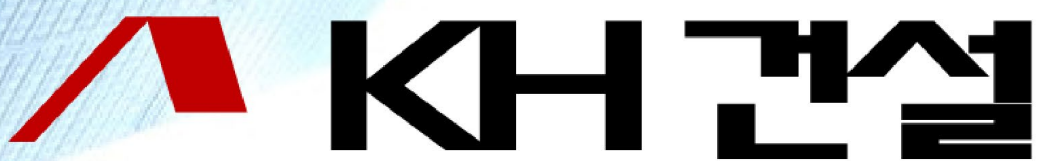

기술과 신뢰는 KHC건설이 추구하는 기업 비전입니다.



현지 공장 건립 ■ 설계 ■ 시공 ■ 인허가

무상지원 서비스 입지 선정 (베트남 북부 공단부지 상세정보) 부지 취득 현지법인 설립

☎ Mobile : 090 446 2545

Head Office : 024 3769 0156~7



홍보 효과 UP!

코참 가맹점이 되어보세요



"코참 가맹점이 된 후 호텔 고객이 증가했어요. 가맹점 홍보 효과에 놀랐습니다. 고객께서 코참 카드 주시면 리셉션에서 할인 혜택을 제공하고 있습니다."

- A 호텔 매니저 -



"코참 회원 몇 분은 자주 찾아주셔서 단골이 되셨어요. 다른 지인 분들께도 저희 레스토랑을 추천해주셔서 단골손님이 더 늘었습니다. 올해도 가맹점 계약을 연장할 예정입니다."

- B 레스토랑 대표 -



코참 가맹점이 되어 다양한 홍보 혜택을 누리보세요~

코참에는 호텔·외식·교육 등 여러 업종의 가맹점이 등록돼 코참 회원사들에게 혜택을 제공하고 있습니다.

코참 가맹점이 되어서 홍보 효과를 극대화하는 건 어떨까요?

궁금한 사항은 언제든지 문의 주세요.
info3@korchamvietnam.com(이메일), 024 3555 3341(전화)



여러분의 많은 관심 부탁드립니다.



오늘의 경제 금융 용어



무역지수

일반적으로 거래금액의 변동은 가격이 변하거나 물량이 변하거나 또는 가격과 물량이 동시에 변하기 때문이다. 무역지수는 경제성장, 고용 등과 밀접한 관계를 갖고 있는 수출액 또는 수입액의 변동요인을 가격요인과 물량요인으로 나누어 분석하기 위해 한국 은행에서 작성하고 있다.

무역지수에는 수출입금액지수, 수출입물가지수, 수출입물량지수가 있다. 이러한 무역지수통계를 이용하여 한 나라의 교역조건을 측정한다. 수출입금액지수는 수출입 품목의 비교시점 수출입금액을 기준시점 수출입금액으로 나눈 후 100을 곱하여 산출한다.

수출입물량지수는 먼저 계산한 수출입금액지수를 수출입물가지수로 나눈 후 100을 곱하여 산출하는데, 이때 수출입물가지수는 수출입 계약과 통관 간의 시차를 조정하여 이용한다.

예를 들어 승용차 수출의 경우 계약부터 실제 통관까지 평균 2개월이 소요된다면 무역지수 작성에 적용되는 자동차 수출물가지수는 2개월 전의 자동차의 수출물가지수가 된다.

*자료제공: 한국은행

이달의 회원사

welcome

이달의 회원사

코참 회원사가 되신 것을 환영합니다.
 코참은 베트남 대정부 활동을 비롯해 기업의 애로사항 해결 및 권익 보호 등 회원사 여러분의 성공을 위해 최선을 다하고 있습니다.
 여러분의 사업이 더욱 번창하시길 기원합니다.

UNITED REGISTRAR OF SYSTEMS VIETNAM CO., LTD



- ▶업종/업태 : ISO 인증기관
- ▶회사소개

URS (United Registrar of Systems) 인증원은 영국의 인정기관인 UKAS로부터 인정받은 인증기관 (Certification Body)으로서, 영국에 본사를 두고, 전 세계 각지 45개국에서 ISO 경영시스템에 대한 인증서비스를 제공하고 있는 글로벌 인증기관입니다. 품질경영, 환경경영, 보건안전시스템, 자동차, 식품, 섬유, 의료기기 및 각종 산업분야의 경영시스템 인증심사 및 인증서를 발행합니다.



Choi Chun Seong (최춘성)

General Director. Ph. D
 IRCA Registered Auditor

+82 10 3709 9001
 +82 2 2636 9003
 cs.choi@urs.co.kr

United Registrar of Systems Korea Co., Ltd
 (07299) (1-611 Ace Hightech City),
 775, Gyeongin-ro, Yeongdeungpo-gu, Seoul, Korea
 www.urs.co.kr

오리온 ORION FOOD VINA



- ▶업종/업태 : 식품
- ▶회사 소개

베트남 1등 제과회사
 NO.1 CONFECTIONERY COMPANY IN VIETNAM



PARK SUN HO

Director
 North Branch

Orion Food Vina Co., Ltd - Hanoi Branch
 12FL - 789 Tower, 147 Hoang Quoc Viet Street,
 Nghia Do commune, Cau Giay District, Hanoi
 Tel : (+84-24) 6262 0790
 Fax : (+84-24) 6262 0791
 Mobile : (+84) 909 246 906
 Email : chaopark@orionworld.com
 Tax code : 3700667933-001

알리엑스 베트남 주식회사 Alliex Vietnam JSC



- ▶업종/업태 : 금융.보험/ Finance.Insurance
- ▶회사 소개

Alliex는 해외금융솔루션 개발과 서비스에 있어 선두적인 Provider입니다. 카드프로세싱 시스템의 구축 및 유지보수, 매입대행업무, DCC(Dynamic Currency Conversion), MCP(Multi Currency Pricing), MCA(Multi Currency Acquiring)서비스를 제공합니다



박병건 대표이사
 Byoung-Gun, Park
 CEO



Alliex CO., LTD
 B-6 Pax Tower, 609, Eonju-ro, Gangnam-gu,
 Seoul, Korea 06108
 Tel : 82.2.3448.5223 Fax : 82.2.3448.5224
 Mobile : 82.10.4580.7447
 E-mail : p-byounggjjp@alli-ex.com

Alliex Vietnam JSC Hanoi
 Unit 4301-08, 43rd Floor, Keangnam Hanoi
 Landmark Tower, Pham Hung Str., Me Tri Ward,
 Nam Tu Liem Dist., Hanoi, Vietnam.
 Tel : 84.24.7109.9980 Fax : 84.24.3824.6000

Alliex Vietnam JSC Hochiminh
 18th floor, Friendship Tower, 31 Lê Duan,
 District 1, Hochiminh, Vietnam.
 Tel : 84.28.3535.0981 Fax : 84.28.3535.0982

웨스트링크 국제학교

Westlink International School



- ▶업종/업태 : 국제학교
- ▶회사 소개

2022년 8월에 개교한 웨스트링크는 국제 교육 그룹인 ISP(International Schools Partnership) 소속의 학교로서, 전 세계 16개국 60개 학교 네트워크의 통찰력, 경험 및 자원을 활용하여 모든 어린이가 놀라운 학습을 경험할 수 있도록 합니다. 학생들은 미국 공통 핵심 표준과 세계적으로 유명한 IB 교육 방식을 결합한 국제 커리큘럼을 배우며 핵심 과목과 전문 분야의 조합을 포함하며 비판적 사고 및 국제적 시각과 같은 전문 기술 뿐만 아니라 필수 지식 개발에 중점을 둡니다. 우리의 교육 철학은 스스로 탐구하고, 질문하고, 연구하고, 책임감과 탄력성을 개발하는 교육을 권장합니다.

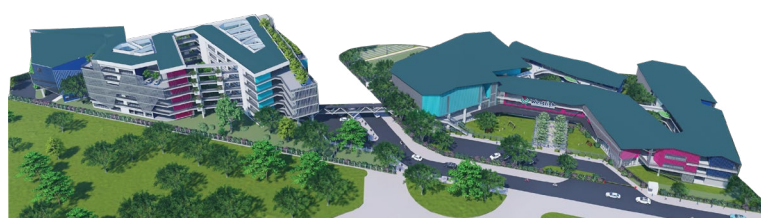

Dream
 Strive
 Succeed

Ms. Chaeyen Lee (Esther)
 Korean Admissions Officer

E cleee@westlink.edu.vn
 M +84 (0) 868 508 891

A Land Plot O2 Western West Lake New Urban Area,
 Xuan Tao Ward, Bac Tu Liem District, Hanoi
westlink.edu.vn

전면광고



새롭게 바꾸자

코참
X
신한

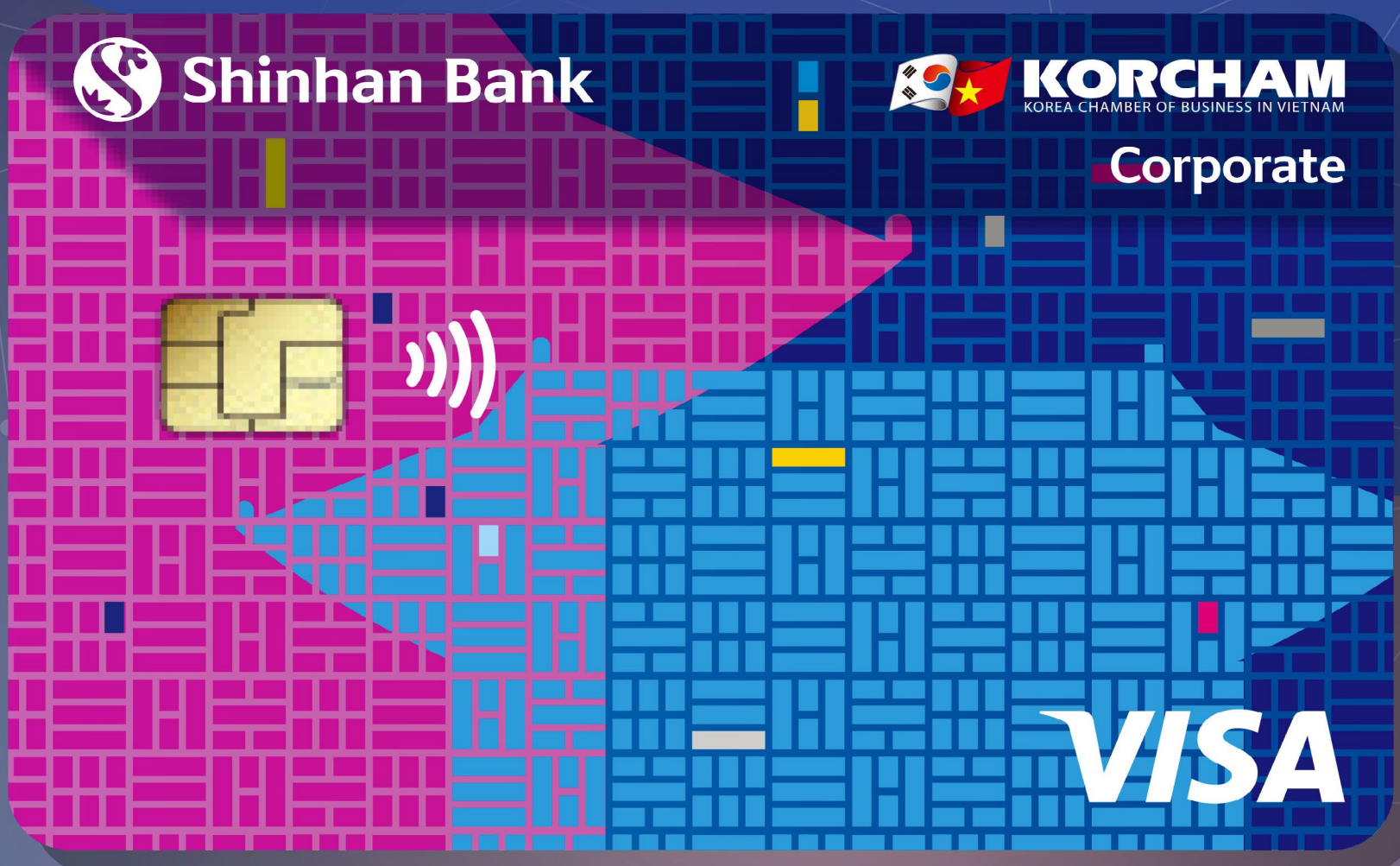

금번 코참-신한 제휴카드 협약에 따라
기존 멤버십 카드가 **코참 신한 법인카드**로 변경됩니다



신규코참회원사는 꼭 가입하세요



신규 발급도 받으시고 카드 혜택을 누리시길 바랍니다



신한은행 모든 영업점에서 발급 가능 -

편지흥지점(참빛빌딩) **이준영 대리**에게 문의해주시면
친절히 안내드리겠습니다. ☎ 033-738-5783



지점별 담당자

| 지점 | 담당자 | 연락처 |
|-----------|--------|--------------|
| 하노이(롯데)지점 | 박정배 과장 | 076-480-3378 |
| 팜흥(경남)지점 | 박미경 과장 | 038-584-4412 |
| 박닌지점 | 이현경 대리 | 078-807-3757 |
| 하남지점 | 임경섭 대리 | 038-375-1739 |
| 하이퐁지점 | 이승원 대리 | 089-612-1040 |
| 타이응웬지점 | 이동헌 과장 | 033-905-9099 |
| 빈푹지점 | 김우진 대리 | 039-534-3960 |



코참-신한 법인카드 혜택

- 100개 이상의 코참 제휴 가맹점에서 10%~40%할인
- 150개 이상의 신한존 (신한은행 제휴 가맹점)에서 최대 50% 할인
- 카드 사용금액의 0.1% 신한 포인트 적립 혜택
- 법인 경비 관리를 통한 시간 절약 및 서류 작업 간소화
- 해외 출장시 환전 및 현금 보유의 부담 완화
- VISA 브랜드를 통한 전세계 가맹점 사용 가능
- 카드 명세서, 이용 SMS, 인터넷 banking 등 편리한 사용

코참회원을 위한

[코참-신한법인카드] 출시

신용카드, 데빗(체크)카드



코참가맹점 | 클릭 - 더 많은 코참가맹점



신한가맹점 | 클릭 - 더 많은 신한가맹점

전면광고



화학적인 부식작용을 이용한 금속류 정밀 가공
전자기계 내 반도체 회로 미세가공 및 모바일 정밀 부품으로 적용

첨단주자
ETCHING
ANODIZING
CNC 정밀가공

- 폴더블 디스플레이(Mobile 분야)
- CLAD METAL(2중 접합): 금속, 비철금속 에칭 기술(PCB분야)
- 다공체: 수소차 연료전지 스택 부품군(Cathode&Anode 사이 타공판)
- DOOR STEP : 자동차 운전석 및 조수석 차종 인식 로고
- 음이온필터 수소차용 연료 필터
- 스피커
- 사업 제품 현황 (ANO KEY)
- CNC 다축 정밀가공
CNC (computer numerical control)
컴퓨터 수치 제어를 통한 금속(AL,SUS), 사출 0,01mm 정밀가공

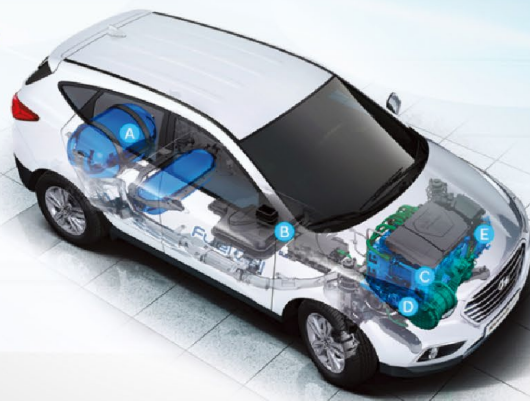
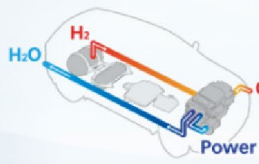

SEWON VINA 세원하이텍 0222 3 666 968 - 0222 3 666 969
www.sewonhitec.com CN6-3, KCN Quế Võ 3, xã Việt Hùng, huyện Quế Võ, tỉnh Bắc Ninh, Việt Nam

삼도회계법인
SAMDO ACCOUNTING VIETNAM

SAMDO is **T.R.U.E**

삼도회계법인은
고객과의 신뢰를 바탕으로
성공기업들의 파트너가 되겠습니다.

감사 및
회계자문

세무진단
서비스

세무조사
대응 서비스

이전가격
관련 서비스

M&A
관련 서비스

부동산 투자
관련 서비스

하노이 오피스

4th floor, H1TC building, 239 Xuan Thuy, Dich Vong Hau, Cau Giay, Hanoi
Tel. +84 70 316 9374 (박현서) / +84 97 749 2083 (이영동)

호치민 오피스

L8-12,8th floor, Vincom Center, 82Le Thanh Ton, Ben Nghe, Quan1, HCM
Tel. +84 93 644 9766 (강병훈) / +84 90 984 3006 (정대환)

수책관리의 기초개념/수책관리 필요기업 및 기초관리방법에 대한 칼럼

관세법인 Fidus 대표 관세사 판창헌

이번 칼럼에서는 그동안의 무겁고 다소 실무적인 칼럼보다 기초적인 개념으로 돌아가 수책관리란 무엇인지에 대한 기초 개념들을 정리하였습니다.

최근 들어(12월부터 3월까지) 수책관리에 대한 문의가 많이 들어옵니다. 지금 이 시기부터 내용 정산보고서 신고 마지막 날인 3월 31일까지 그 어느 때보다 많은 기업들이 수책에 대하여 많이 관심을 가지십니다.

따라서 가장 기초적인 개념과 관리방법을 이번 칼럼에 게재하여 보다 쉽게 베트남수책관리에 접근하실 수 있도록 본 칼럼을 작성합니다.

1. 수책관리의 기초

무관세 및 저렴한 노동력을 제공하는 다수의 수출 가공 지역 (EPZ)이 있어 베트남은 수출 가공 기업 (EPE)형태로 공장을 운영하기 최상의 위치에 있습니다. EPZ 내에서의 위치로 인해, 이 세제 혜택을 받을 수 있기에 매력적인 곳입니다.

또한 임가공 기업으로 등록하는 경우, 베트남 수출 가공 기업 베트남의 EPE는 "수출 가공 구역 내에 설립되고 운영되는 기업 또는 모든 제품을 수출하고 산업에서 운영되는 기업 존 또는 경제 구역 임"으로 분류됩니다.

또한, EPE와는 다른 점이 있지만 임가공계약서에 따른 원자재를 면세로 수입하여, 제조 가공할 수 있습니다.

EPE와 임가공기업은 수입 된 모든 재료가 수출되는 제품에 합법적으로 사용되도록 하기 위해 엄격한 세관 검사를 받게 되는 바, 이를 관리하기 위하여 화주에게 정산의무가 부여됩니다.

따라서, 회계 장부와 세관 신고 사이에 잉여 또는 마이너스의 불일치가 있을 경우 세금 및 관세가 부과됩니다.

잉여 불일치는 회계 장부의 자재 잔량이 통관 완료 보고서의 잔량보다 높을 때 (즉, 수입 된 자재의 양이 수출 된 제품을 제조하는 데 사용 된 자재의 양을 초과하는 경우) 발생합니다. 잉여 물자가 아직 재고가 있는 경우, 세금이나 관세를 지불할 필요가 없습니다.

잉여 자료를 추적할 수 없는 경우 세금을 지불해야 하며, 마이너스 문제가 발생하는 경우, 추가신고나 불필요한 세금 추징으로 이어질 여지가 많이 있습니다.

2. 수책관리가 필요한 기업의 형태

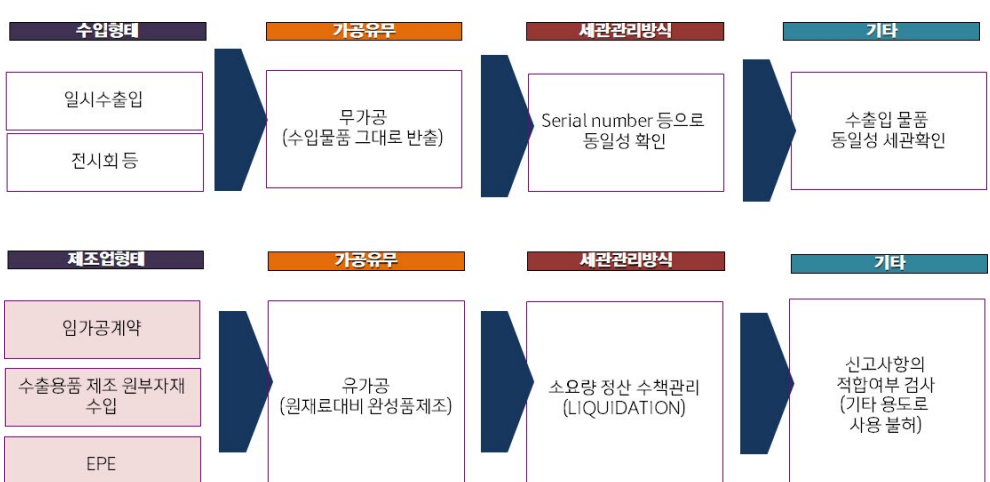

3. 수책관리가 필요한 기업의 관리 개요

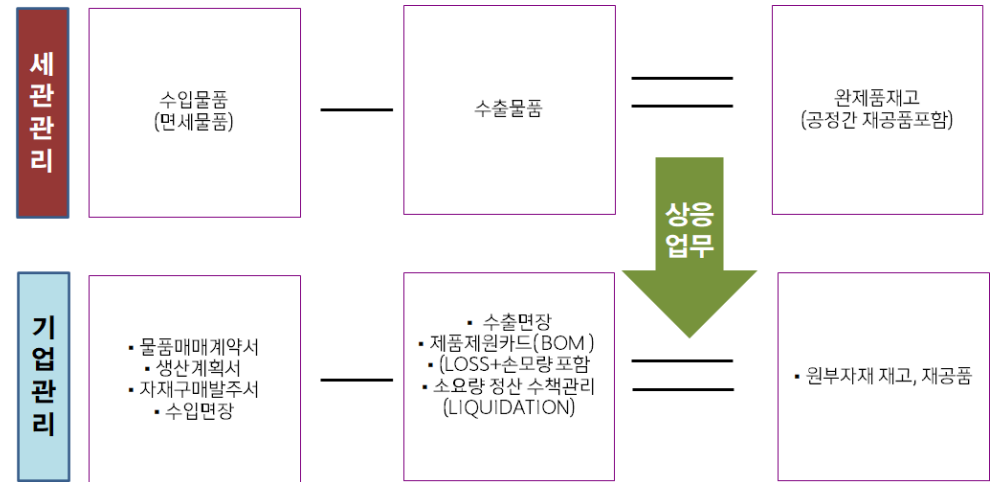

4. 수책관리의 실무상 어려움점

- ◆ 단일 제품이 복수 계약에 의하여 복수 이상의 물품 생산에 투입되는 경우 발생하는 관리 부재
- ◆ 실시간 재고 확인인 및 리포트가 아닌 연말 일시에 내용을 정리하는 항시성 부재
- ◆ 세관 시스템이 베트남어로 작성되어 있으며 복잡하여 접근성의 문제
- ◆ 수출입 관리자가 제품 BOM에 대한 내용 이해 부족 혹은 업데이트 부재
- ◆ 원부자재 품목별 LOT 관리의 부재
- ◆ 해당분야의 전문가 부재
- ◆ 관세사제도가 없는 베트남의 특성상 과세가격, 신고오류(HS오류) 등 통관적법성 오류발생 문제

5. 수책 미관리 시 나타날수 있는 문제

별도 집중관리나 컨설팅 없이 미관리시 발생하는 대표적 문제점

- ◆ 패널티는 가공비가 아니라 원부자재 수입 인보이스(CIF 기준)를 과세표준으로 수입세 및 패널티 부과 되어, 현금 및 예금성 자산의 불충분으로 재무경영의 위험을 초래
- ◆ 세관 BLACK LIST로 구분되어, 제척기간 내 수시 검사 (베트남의 경우 제척기간은 5년)
- ◆ 수출입 통관 시 '관리기업'으로 구분되어, 실품 검사율이 가능성 농후 함.





관세법인 Vietnam

대표 관세사 CEO
Certified Customs Agent

판 창 헌
Chang Hun, Pan

Fidus Customs Vietnam

8th Fl, CEO Tower, Lot HH2-1, Urban Me Tri Ha,
Pham Hung Street, Me Tri Ward,
Nam Tu Liem District, Ha Noi City, Viet Nam.

TEL : 024 2212 3450
Tax Code : 0109158443
Mobile : 0964 253 747
E-mail : pan7201@fmcs.co.kr
Kakao ID : pan7201

전면광고

신차구입

한국인 딜러와 상담하세요!



차량 가격의 **최대 80%**까지 **은행대출 가능!**
모든 브랜드 **전차종 상담 가능**합니다



HYUNDAI LE VAN LUONG
Số 3 Vũ Phạm Hàm, Trung Hòa, Cầu Giấy, Hà Nội
TEL. 024 3200 3366 E-mail. 2010sungard@gmail.com

한국인 097 309 8274
상담/문의 097 968 7255



VINAOTO

차계부와 정비 예약까지 한번에!

#차계부 #시간절약 #정비수리 예약 #투명한 가격

- ✓ 여러대 차량을 한 계정에 등록하여 간편한 차량관리
- ✓ 수리 완료후 앱에서 실시간 상태 확인
- ✓ 아이폰, 안드로이드 설치 가능 - VINAOTO, 비나오토 검색

차량관리 앱 문의 : 097 968 7255

베트남에서 사업 성공? 코참데일리와 함께!!

코참데일리 광고후원 안내



전 세계 1만 여 명 구독 중



광고주와 활발한 소통으로
성공적 비즈니스 기회 제공



광고후원 시 코참 채널 및
단톡방 홍보 서비스 제공



코참데일리는 하노이에서
유일하게 데일리로 발행되는
베트남 경제 전문 웹신문입니다

베트남 최고의 광고 플랫폼으로 자리잡은
코참데일리를 통해 사업 성공의 기회를 잡으세요

광고문의

info3@korchamvietnam.com

☎ 024 3555 3341



KORCHAM Daily

13F Charmvit Tower, 117 Tran Duy Hung, Cau Giay, Hanoi

구인구직

구인 구직



코참데일리는 한국 기업의 채용공고를 게재하고 있습니다. 채용광고 게재를 원하는 기업은 코참 사무국 이메일 (info3@korchamvietnam.com)로 채용광고 양식을 작성해 보내주시기 바랍니다.

☛ 채용광고 양식 다운로드

- ▶ 구인 공고 게재는 입사지원서 접수기한까지입니다.
- ▶ 기한이 없는 경우 게재 최장 1개월을 넘지 않으며,
- ▶ 지면 관계 상 매일 게재하지 않을 수 있사오니 참고하여 주시기 바랍니다.

*** 양식**

| 대분류 | 소분류 | 내용 |
|------------|-------------|--|
| 기업명 | 기업명 | 예) VEKA로지스틱스 |
| | 기업설명 | 예) 당사는 22년동안 견실한 중견기업으로 성장하여 이번 예 사세확장으로 인하여 베트남 내 인재를 모집중입니다. |
| | 로고/홈페이지 | 예) 없음 |
| 기업업종 | | 예) 물류업 |
| 근무지 | | 예) 하노이/꺼우찌이 지역/ 박닌지역 |
| 담당업무 | 채용부문 | 관리실무자 |
| | 직무상세 | 예) 인사관리/물류관리 |
| 자격요건 /우대사항 | 학력 | 예) 대졸이상 |
| | 경력 | 예) 해당분야경력 3년 이상 요함 |
| | 언어 | 예) 영어중급/베트남어 중급 이상 |
| | 기타 | 예) 베트남어 네이티브 수준 우대, 남/녀 구분없음, 베트남거주자 우선, 성실한 자 |
| 급여·처우 | 급여 | 예) 사규에 따름 |
| | 복리후생 | 예) 거주비·학비 지원 / 교통비 지원/ 항공권 연 2회 지급 / 교육비지원 |
| 문의·접수 | 담당자 | 예) 송베카차장 |
| | 전화번호 | 예) 094-000-0012 |
| | 이메일 | 예) songveka@veka.com |
| 지원서 접수기간 | | 예) ~2020년 5월 2일 |
| 광고기간 | (최장 1개월 이내) | 마감기한이 없을 시, 3월 중 게재된 경우에는 4월 중까지 게재됩니다. |

*** 해당사항만 기재**

구인 HJ Safety 생산관리자 채용

- ▶ 기업설명 : 안전장갑 생산
- ▶ 근무지 : 동나이 요웨이 공단
- ▶ 채용부문 : 생산관리
- ▶ 직무상세 : 생산계획, 자재관리, 재고관리, 공장관리
- ▶ 학력 : 무관
- ▶ 경력 : 생산경력
- ▶ 언어 : 베트남어 or 영어
- ▶ 급여 : 회사내규
- ▶ 복리후생 : 회사내규
- ▶ 담당자 : 김종갑 차장 ☎076 4518 439
- ▶ 이메일 : richardkim@prosal-safety.com
- ▶ 홈페이지 : www.prosal-safety.com
- ▶ 접수기간 : ~ 22.12.31

구인 하이비나 채용 공고

- ▶ 기업설명 : 봉제/의류 제조회사
- ▶ 근무지 : 응에안성
- ▶ 채용부문 : 생산관리
- ▶ 직무상세 : 품질관리
- ▶ 학력 : 전문대졸~대졸 (전공무관)
- ▶ 경력 : 경력 2년 이상
- ▶ 언어 : 영어/베트남어 사용자 우대
- ▶ 기타 : 주임/대리 직급
- ▶ 급여 : 회사 내규에 따름
- ▶ 복리후생 : 4대보험 가입/ 연차, 정기휴가 사용/ 기숙사 제공
- ▶ 담당자 : 관리부장 ☎090-321-5545
- ▶ 이메일 : tryagain88@hyun-jin.com
- ▶ 접수기간 : ~채용 완료시
- ▶ 홈페이지 : www.hyun-jin.com

구인 YTG 비나 품질관리1명, 생산기술1명 모집

- ▶ 기업설명 : 자동차부품 및 산업용 보빈 생산
- ▶ 근무지 : 하이퐁 딩부 공단 내
- ▶ 채용부문 : 품질관리1명, 생산기술1명
- ▶ 직무상세 :
 1. 품질관리: 품질보증/양산품질관리
 2. 생산기술: 설비유지보수 및 최적화
- ▶ 학력 : 대졸이상
- ▶ 경력 : 2년이상 (자동차 분야 경력 선호)
- ▶ 언어 : 영어, 베트남어 (가능시 우대)
- ▶ 기타 : 베트남 거주자 우대
- ▶ 급여 : 면접시 협의
- ▶ 복리후생 : 숙소제공, 출퇴근지원, 건강보험
- ▶ 담당자 : 최종오 ☎+84 862 181 488
- ▶ 이메일 : jongochoi@inzi.co.kr
- ▶ 접수기간 : 2022.10.17 ~ 2022.12.17

구인 DST VINA 채용 공고

- ▶ 기업설명 : 빈푹성에 위치한 테이프 제조 전문 업체
- ▶ 근무지 : 빈푹성
- ▶ 채용부문 : 생산부 한국 관리자 채용
- ▶ 직무상세 : 조제 관리 1명 / 생산 관리 1명
- ▶ 학력 : 전문대졸이상
- ▶ 경력 : 조제 관리 - 현장, 창고 관리 4년 이상
생산 관리 - 생산 관리 2년 이상
- ▶ 언어 : 중국어, 베트남어 가능자 우대
- ▶ 기타 : 현지 채용 정식 비자 발급
- ▶ 급여 : 협의 후 결정
- ▶ 복리후생 : 회사내규
- ▶ 담당자 : 관리팀장 ☎093 456 1417
- ▶ 이메일 : dsttonyjung@gmail.com
- ▶ 접수기간 : ~채용 완료시

11월 25일 금요일 오늘자 코참데일리

✉ 이메일로 4,915분,
 TALK 카톡으로 3,533분,
 Ch 카카오 채널로 3,966분,
 총 12,414분께 배포되었습니다.

12,414



2022/23

코참디렉토리

발간안내



코참
회원
으로
가입하세요!

회원사: 2권 무료
추가구매: 69만동(vnd)
비회원사: 115만동(vnd)

베트남 중북부 한국 기업 디렉토리

“코참 디렉토리 2022|23”가 드디어 발간되었습니다!

코참 디렉토리는 베트남 중북부 지역에 진출한 **한국 기업 연락처 및 정보를 수록한 책자**입니다. 코참 회원사와 베트남에 진출한 한국 기업인 여러분의 도움으로 올해도 무사히 코참 디렉토리 발간을 마쳤습니다.

베트남에서 사업을 운영하는 데 있어서 코참 디렉토리는 반드시 필요한 서적으로 꼽힙니다. 베트남에 진출한 기업 **3,000 여 곳의 연락처**를 비롯해 회사소개, 공급제품 등을 코참 디렉토리에서 확인할 수 있습니다.

코참 디렉토리와 함께 **베트남에서의 사업 성공**을 기원합니다.

코참 디렉토리와 관련해 궁금한 사항은 코참 사무국으로 문의 바랍니다.
문의: (024) 3555 3341, info3@korchamvietnam.com

- ※ 우편 발송 대상 : 2022년 신규가입사, 회비 납부완료 회원사(갱신사) 우선.
- ※ 미리 연락 후 코참 사무국에 방문하면 책자를 수령할 수 있습니다.
- ※ 별도로 코참 디렉토리 구매 가능합니다.

하노이 주요 연락처

| 주요기관 | 은행 | 병원/의원/약국 |
|---|---|---|
| 대사관..... 024-3831-5111~6 ▶사건사고..... 090-462-5515 ▶영사업무관련.. 024-3771-0404 ▶비상연락(당직) 090-402-6126 하노이 총영사관. 024-3771-0404 코참..... 024-3555-3341 대한상공회의소.. 024-3771-3681 KOTRA..... 024-3946-0511 KOICA..... 024-3831-6911/5108 하노이한인회..... 024-3555-3015~6 한국문화원..... 024-3944-5980 한국콘텐츠진흥원 024-3202-2488 대한상사중재원.. 03-7569-6602 금융감독원 하노이 024-3244-4494 하노이한국국제학교 024-7301-5339 | 신한은행 베트남 ▶분실·긴급신고... 028-3866-8830 ▶하노이지점..... 024-3831-5130 ▶찜지흥지점..... 024-3553-8400 ▶팜흥지점..... 024-3226-3226 ▶호안끼엠지점..... 024-3266-3355 ▶로열시티지점..... 024-7309-9400 ▶박닌지점..... 0222-6255-800 우리은행..... 024-7300-6802 KB국민은행..... 024-3226-3377 기업은행..... 024-2220-9001 KEB하나은행..... 024-3771-6800 한국수출입은행..... 024-3771-7009 농협하노이사무소... 024-7300-8585 서울보증보험..... 024-3946-0322~3 KNP Finance(DB손보)... 096-157-3088 | 선병원..... 091-756-5016 김스클리닉..... 024-6128-1041 Vinmec..... 024-3974-3556 (Vinmec한국어통역)..... 090-325-9068 Family Medical..... 024-3843-074 ▶소아과..... 024-3726-5222 Hong Ngoc..... 024-3927-5568 프랑스국제병원..... 024-3577-1100 미당한국약국..... 098-225-3816 행림한의원..... 037-457-9016 |